

**Arrêté préfectoral d'enregistrement  
Société BIOMETHA VAL  
Commune de Lévignen**

LA PRÉFÈTE DE L'OISE  
Chevalier de la Légion d'honneur  
Officier de l'ordre national du Mérite

Vu le Code de l'Environnement, en particulier ses articles L.512-7 à L.512-7-7, R.512-46-1 à R.512-46-30 ;

Vu le Code des relations entre le public et l'administration et notamment son article L. 411-2 ;

Vu le Code de justice administrative et notamment son article R. 421-1 ;

Vu le décret du 7 novembre 2017 portant nomination de M. Dominique Lepidi, secrétaire général de la préfecture de l'Oise ;

Vu le décret du 29 juillet 2020 portant nomination de M<sup>me</sup> Corinne Orzechowski, préfète de l'Oise ;

Vu l'arrêté ministériel du 12 août 2010 relatif aux prescriptions générales applicables aux installations classées de la méthanisation relevant du régime de l'enregistrement, au titre de la rubrique n° 2781 de la nomenclature des installations classées pour la protection de l'environnement ;

Vu la demande présentée le 6 septembre 2019, complétée les 11 octobre 2019, 25 novembre 2019, 6 juillet 2020 et 20 août 2020, par la société BIOMETHA VAL, dont le siège social est situé au 12, rue de l'école 60 117 Gondreville, pour l'enregistrement d'installations de méthanisation répertoriée sous la rubrique n° 2781-1 de la nomenclature des installations classées, sur le territoire de la commune de Lévignen ;

Vu le dossier technique annexé à la demande, notamment les plans du projet et les justifications de la conformité des installations projetées aux prescriptions générales de l'arrêté ministériel susvisé ;

Vu la décision de dispense d'étude d'impact en date du 18 octobre 2019 ;

Vu le rapport de recevabilité en date du 5 décembre 2019 de l'inspection des installations classées portant avis sur le caractère complet et régulier du dossier de demande d'enregistrement susvisé ;

Vu l'arrêté préfectoral du 20 mai 2020 fixant les jours et heures où le dossier d'enregistrement a pu être consulté par le public ;

Vu les observations du public recueillies entre le 22 juin 2020 et le 20 juillet 2020 inclus ;

Vu la délibération du 26 juin 2020 du conseil municipal de la commune Gondreville ;

Vu la délibération du 02 juillet 2020 du conseil municipal de la commune Autheuil-en-Valois ;

Vu la délibération du 06 juillet 2020 du conseil municipal de la commune Lévignen ;

Vu la délibération du 06 juillet 2020 du conseil municipal de la commune Mareuil-sur-Ourcq ;

Vu l'avis du propriétaire sur la proposition d'usage futur du site ;

Vu l'avis du maire sur la proposition d'usage futur du site ;

Vu les avis des 19 juin, 14 août, 20 août et 4 septembre 2020 du bureau police et politique de l'eau – DDT de l'Oise, service de l'eau de l'environnement et de la forêt – ;

Vu le rapport du 4 septembre 2020 de l'inspection des installations classées ;

Vu le projet d'arrêté communiqué à l'exploitant par courriel du 23 septembre 2020 ;

Vu le courriel de l'exploitant du 2 octobre 2020 indiquant ne pas avoir d'observation sur le projet d'arrêté susvisé ;

Considérant que la demande d'enregistrement justifie du respect des prescriptions générales des arrêtés susvisés et que le respect de celles-ci suffit à garantir la protection des intérêts mentionnés à l'article L 511- 1 du code de l'environnement ;

Considérant que les circonstances locales concernant des zones humides nécessitent les prescriptions particulières qui suivent pour la protection des intérêts listés à l'article L 511-1 du code de l'environnement ;

Considérant que la demande précise que le site sera dévolu à l'usage industriel et/ou agricole, en cas d'arrêté définitif de l'installation ;

Considérant que le projet susvisé ne répond pas aux critères de basculement en procédure d'autorisation définis par l'article L512-7-2 du code de l'environnement et par l'annexe III de la directive 2014/52/UE du 16 avril 2014 ;

Considérant que, conformément à l'arrêté préfectoral du 18 octobre 2019 de dispense d'étude d'impact, le projet n'est pas soumis à évaluation environnementale ;

Considérant, en particulier, l'absence des effets cumulés du projet avec ceux d'autres projets d'activités, ouvrages, travaux et installations existants et/ou approuvés dans cette zone ;

Considérant, en conséquence, qu'il n'y a pas lieu d'instruire la demande selon les règles de procédure de l'autorisation environnementale ;

Sur proposition du directeur départemental des territoires de l'Oise ;

## A R R Ê T E

### **Article 1 :**

L'installation de méthanisation de la société BIOMETHA VAL, dont le siège social est situé 12 rue de l'école 60 117 Gondreville, exploitée sur la commune de Lévignen, est enregistrée.

Les installations autorisées sont situées sur la parcelle et lieu dit suivants :

Commune	Parcelle
Lévignen	N° Z 297 de la section UA au lieu dit « La ferme morte »

Les parcelles agricoles concernées par l'épandage des digestats résultant de la méthanisation sont mentionnées aux annexes 1 et 2 du présent arrêté.

## Article 2 : Nature des installations

Rubrique	Régime <sup>(1)</sup>	Libellé de la rubrique	Détails de l'installation
2781-1.b	E	<p>Installations de méthanisation de déchets non dangereux ou de matière végétale brute, à l'exclusion des installations de méthanisation d'eaux usées ou de boues d'épuration urbaines lorsqu'elles sont méthanisées sur leur site de production :</p> <p>1. Méthanisation de matière végétale brute, effluents d'élevage, matières stercoraires, lactosérum et déchets végétaux d'industries agroalimentaires :</p> <p>b) la quantité de matières traitées étant supérieure ou égale à 30 t/j et inférieure à 100 t/j</p>	<p>L'installation recevra environ 36 495 tonnes d'intrants :</p> <ul style="list-style-type: none"> <li>– cultures intermédiaires à valorisation énergétique (CIVES) (maïs, céréales) ;</li> <li>– pulpes de betteraves provenant des sucreries de Bucy-le-Long (02) et Tereos sucrerie de Chevières (60) ;</li> <li>– glycérine ;</li> <li>– déchets d'industries agroalimentaires non contractualisés.</li> </ul> <p>La quantité de déchets traités est de 99 t/jour.</p>

<sup>(1)</sup> E : Enregistrement

## Article 3 : Prescriptions complémentaires

Conformément à l'arrêté du 24 juin 2008 précisant les critères de définition et de délimitation des zones humides, une étude pédologique et floristique est transmise à Madame la Préfète (copie au bureau police de l'eau de la Direction départementale de territoires de l'Oise) sur les parcelles GRIC2, OURB12, OURB48 et OURB51 avant le 31 décembre 2020. Au-delà de cette date, les parcelles sont considérées en aptitude 0 et l'épandage y est interdit.

L'épandage sur les parcelles GRIC2, OURB12, OURB48 et OURB51 est interdit tant que le pétitionnaire ne justifie pas l'aptitude d'épandage de chaque parcelle vis-à-vis de la zone à dominance humide. Cette interdiction est levée uniquement suite à l'analyse du porter à connaissance concernant l'étude pédologique et floristique du point précédent, sous réserve de compatibilité.

Les contrats entre exploitant et producteur de boue sont transmis à Madame la Préfète au plus tard deux mois après la signature de cet arrêté d'enregistrement.

Toute modification du plan d'épandage est portée à la connaissance de Madame la Préfète (copie au bureau police de l'eau de la Direction départementale des territoires de l'Oise).

#### **Article 4 : Caducité**

L'arrêté d'enregistrement cesse de produire effet lorsque, sauf cas de force majeure ou de demande justifiée et acceptée de prorogation de délai, l'installation n'a pas été mise en service dans un délai de trois ans.

Le délai de mise en service est suspendu jusqu'à la notification à l'exploitant de la décision administrative devenue définitive dans les deux hypothèses suivantes :

- Recours devant la juridiction administrative contre l'arrêté d'enregistrement,
- Recours devant la juridiction administrative contre le permis de construire.

Le délai de mise en service est suspendu jusqu'à la notification à l'exploitant de la décision administrative devenue irrévocable dans l'hypothèse suivante :

- Recours devant le tribunal de l'ordre judiciaire, en application de l'article L. 480-13 du code de l'urbanisme, contre le permis de construire ayant fait l'objet de demande simultanée conformément au premier alinéa de l'article L. 512-15 du code de l'environnement.

Sauf cas de force majeure ou demande justifiée et acceptée de prorogation de délai, l'arrêté d'enregistrement cesse de produire effet lorsque l'exploitation a été interrompue pendant plus de deux années consécutives.

#### **Article 5 : Conformité au dossier d'enregistrement**

Les installations et leurs annexes, objet du présent arrêté, sont disposées, aménagées et exploitées conformément aux plans de données techniques contenus dans le dossier déposé par l'exploitant, accompagnant sa demande du 6 septembre 2019 et complétée les 11 octobre 2019, 25 novembre 2019, 6 juillet 2020 et 20 août 2020, par courriel électronique.

Elles respectent les dispositions de l'arrêté ministériel de prescriptions générales applicables susvisé.

#### **Article 6 : Mise à l'arrêt définitif**

Après l'arrêt définitif des installations, le site est remis en état suivant le descriptif de la demande d'enregistrement, afin d'être aménagé pour un usage industriel et/ou agricole.

#### **Article 7 : Arrêtés ministériels de prescriptions générales applicables**

Les prescriptions de l'arrêté ministériel du 12 août 2010, relatif aux prescriptions générales applicables aux installations classées de la méthanisation relevant du régime de l'enregistrement, au titre de la rubrique n° 2781 de la nomenclature des installations classées pour la protection de l'environnement, s'appliquent à l'établissement.

#### **Article 8 : Délais et voies de recours :**

La présente décision est soumise à un contentieux de pleine juridiction.

Elle peut être déférée au tribunal administratif d'Amiens, 14 rue Lemerchier 80000 Amiens :

1° Par le pétitionnaire ou l'exploitant, dans un délai de deux mois à compter de la date à laquelle la décision lui a été notifiée ;

2° Par les tiers intéressés, en raison des inconvénients ou des dangers que le fonctionnement de l'installation présente pour les intérêts protégés par le code de l'environnement, dans un délai de quatre mois à compter du premier jour de la publication ou de l'affichage de la décision.

Le tribunal administratif peut être saisi par l'application Télérecours citoyen accessible sur le site [www.telerecours.fr](http://www.telerecours.fr).

### **Article 9: Publicité :**

Un extrait du présent arrêté est affiché en mairie de Lévignen pendant une durée minimum d'un mois et une copie du présent arrêté est déposée aux archives de la mairie pour être mise à disposition de toute personne intéressée.

Le maire de Lévignen fait connaître, par procès verbal adressé à la préfète de l'Oise, l'accomplissement de cette formalité.

L'arrêté est également publié sur le site internet « Les services de l'État dans l'Oise » au recueil des actes administratifs pendant une durée minimale d'un mois, à savoir :

<http://www.oise.gouv.fr/Publications/Publications-legales/Recueils-des-actes-administratifs-RAA>.

### **Article 10 : Exécution :**

Le secrétaire général de la préfecture de l'Oise, le sous-préfet de Senlis, le maire de la commune de Lévignen, le directeur départemental des territoires de l'Oise, le directeur régional des finances publiques des Hauts-de-France et du département du Nord, le directeur départemental des services d'incendie et de secours, le directeur régional de l'environnement de l'aménagement et du logement des Hauts-de-France et l'inspecteur de l'environnement sont chargés, chacun en ce qui le concerne, de l'exécution du présent arrêté.

Beauvais, le 13 OCT. 2020

Pour la Préfète et par délégation,  
le Secrétaire Général

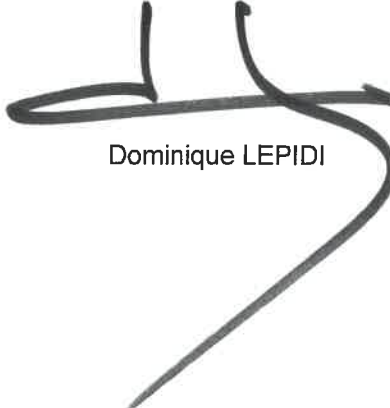

Dominique LEPIDI

### **Destinataires :**

Société BIOMETHA VAL

Le Sous-préfet de Senlis

Le Maire de Lévignen

Le Directeur régional de l'environnement de l'aménagement et du logement de la région Hauts-de-France

Le Directeur régional des finances publiques des Hauts-de-France et du département du Nord

Le Chef de l'unité départementale de l'Oise de la direction régionale de l'environnement de l'aménagement et du logement de la région Hauts-de-France

Le Directeur départemental des services d'incendie et de secours.

**ANNEXE 1 DE L'ARRÊTÉ PRÉFECTORAL ENREGISTREMENT  
DU 13 OCTOBRE 2020 :**

**N° DES PARCELLES CONCERNÉES  
PAR L'ÉPANDAGE DES DIGESTATS SOLIDES ET LIQUIDES  
AINSI QUE LEUR APTITUDE A L'ÉPANDAGE**

<b>DIGESTAT SOLIDE</b>	<b>Surface totale</b>	<b>0</b>	<b>1</b>	<b>2</b>	<b>Surface Ependable</b>
GRISON EMMANUELLE	143,23	0,85	142,38	0	142,38
EARL BERTIN LA VILLENEUVE	227,08	7,31	13,42	206,35	219,77
EARL COURTIER-VILLERS	285,85	27,63	5,12	253,1	258,22
EARL DE BILLEMONT	321,08	11,62	222,14	87,32	309,46
EARL DU CLOS BOUVIER	254,88	13,92	71,83	169,13	240,96
EARL DU COLOMBIER	296,6	37,02	258,57	1,01	259,58
EARL DU GERMOIR	211,12	29,32	111,78	70,02	181,8
EARL FERME DE LA CHALIÈRE	458,42	35,8	207,8	214,82	422,62
EARL PROFFIT BENOIT	175,63	60,5	60,67	56,46	117,13
EARL PROFFIT FRANCOIS	176,46	38,38	61,95	76,13	138,08
EARL SAINT WAAST	188,79	13,02	47,25	128,52	175,77
SCEA D'ANTILLY	82,06	2,5	44,73	34,83	79,56
SCEA DU PARC	204,7	30,61	89,83	84,26	174,09
SCEA FERME DE THURY	126,12	0	48,24	77,88	126,12
SCEA FRANCK-GUY ANCELLIN	186,67	12,34	39,29	135,04	174,33
SCEA SAINT THOMAS	317,8	3,23	314,57	0	314,57
SOCIETE ARDENNOIS BERNIER	130,88	15,31	115,57	0	115,57
SOCIETE DU PARC	239,7	12,92	60,7	166,08	226,78
THOMASSIN CEDRIC	241,17	56,5	132,28	52,39	184,67
<b>TOTAL</b>	<b>4268,24</b>	<b>408,78</b>	<b>2048,12</b>	<b>1813,34</b>	<b>3861,46</b>

Aptitude 0 : Ependage interdit

Aptitude 1 : Ependage possible avec contraintes pédologiques, hydrogéologiques ou réglementaires

Aptitude 2 : Ependage possible en période de ressuyage des sols, sous respect des prescriptions des arrêtés "zone vulnérable" et de la réglementation en vigueur

# FICHE PARCELLAIRE PAR EXPLOITATION AVEC COMMENTAIRES D'APTITUDE

Raison sociale : GRISON EMMANUELLE  
 Commune du siège : MONTIGNY-L'ALLIER  
 Périmètre : BIOMETHA PE

Code Sullyra	Parcelle		Commune	Classe	Surface (ha)	Aptitude à l'épandage	
	Nom de la parcelle	Surface (ha)				Commentaires	Commentaires
0221918001	GRIE 1 (lot 1)	55,44	MONTIGNY-L'ALLIER	0	0,44	Habitations, ZNIEFF 1 et 2	
0221918003	GRIE 3 (lot 3)	2,33	MONTIGNY-L'ALLIER	1	55,00	ZNIEFF 1 et 2	
0221918004	GRIE 4 (lot 4)	47,01	MONTIGNY-L'ALLIER	0	1,97	ZNIEFF 1 et 2	
0221918005	GRIE 5 (lot 5)	1,30	MONTIGNY-L'ALLIER	1	0,36	Habitations, ZNIEFF 1 et 2	
0221918006	GRIE 6 (lot 6)	3,60	MONTIGNY-L'ALLIER	1	47,01	ZNIEFF 1 et 2	
0221918007	GRIE 7 (lot 7)	6,77	MONTIGNY-L'ALLIER	0	1,30	Habitations	
0221918008	GRIE 8 (lot 8)	21,38	MONTIGNY-L'ALLIER	1	0,05	Habitations	
0221918009	GRIE 9 (lot 9)	5,40	MONTIGNY-L'ALLIER	1	3,55	Cimetière, ZNIEFF 1	
<b>TOTAL</b>		<b>143,23</b>			<b>6,77</b>	<b>ZNIEFF 1</b>	

Total Aptitude 0 :	0.85 ha
Total Aptitude 1 :	142.38 ha
Total Aptitude 2 :	0.00 ha

BIOMETHA VAL - LEVIGNEN



# FICHE PARCELLAIRE PAR EXPLOITATION AVEC COMMENTAIRES D'APTITUDE

Raison sociale : EARL BERTIN LA VILLENEUVE  
 Commune du siège : LA VILLENEUVE-SOUS-THURY  
 Périmètre : BIOMETHA PE

Code Suivra	Parcelle		Commune	Classe	Surface (ha)	Aptitude à l'épandage Commentaires
	Nom de la parcelle	Surface (ha)				
6060890001	EA01 (lot 8 et 18)	LA NACELLE/FON	LA VILLENEUVE-SOUS-THURY	0	0,13	Habitations
6060890003	EA03 (lot 3)	ALLARD	AUTHEUIL-EN-VALOIS	2	53,40	
6060890004	EA04 (lot 4)	CHAUFFAUT	MAREUIL-SUR-OURCQ	1	0,07	ZNIEFF 1
6060890005	EA05 (lot 5)	CHAUFFAUT	LA VILLENEUVE-SOUS-THURY	2	0,63	
6060890006	EA06 (lot 6)	GRAND PIÈCE/LES VIG	LA VILLENEUVE-SOUS-THURY	2	0,21	
6060890008	EA08 (lot 7)	SENTE DES PAUVRES	LA VILLENEUVE-SOUS-THURY	2	27,83	
6060890010	EA10 (lot 9)	FERME	LA VILLENEUVE-SOUS-THURY	0	0,40	STEP lagune
6060890011	EA11 (lot 10)	BORDET	LA VILLENEUVE-SOUS-THURY	2	24,36	
6060890014	EA14 (lot 12)	VALLÉE MARTIN	LA VILLENEUVE-SOUS-THURY	0	0,20	Habitations
6060890019	EA19 (lot 18)	LA HUTTE	LA VILLENEUVE-SOUS-THURY	0	0,97	Habitations
6060890021	EA21 (lot 2)	PONT DE VAUX	LA VILLENEUVE-SOUS-THURY	0	0,61	Habitations
6060890054	EA54 (lot 4)		AUTHEUIL-EN-VALOIS	2	4,14	
6060890102	EA 102 (lot 2)		LA VILLENEUVE-SOUS-THURY	0	0,80	Cours d'eau
6060890106	EA 106 (lot 6)		LA VILLENEUVE-SOUS-THURY	2	0,84	
6060890111	EA 111 (lot 11)		LA VILLENEUVE-SOUS-THURY	1	13,35	ZNIEFF 1
			LA VILLENEUVE-SOUS-THURY	0	0,07	Plan d'eau
			LA VILLENEUVE-SOUS-THURY	2	0,60	
			LA VILLENEUVE-SOUS-THURY	0	0,24	Plan d'eau
			LA VILLENEUVE-SOUS-THURY	2	15,70	
			LA VILLENEUVE-SOUS-THURY	2	12,26	
			LA VILLENEUVE-SOUS-THURY	0	0,90	Habitations
			LA VILLENEUVE-SOUS-THURY	2	4,84	

# FICHE PARCELLAIRE PAR EXPLOITATION AVEC COMMENTAIRES D'APTITUDE

Raison sociale : EARL BERTIN LA VILLENEUVE  
 Commune du siège : LA VILLENEUVE-SOUS-THURY  
 Périmètre : BIOMETHA PE

Code SIVRA	Nom de la parcelle	Parcelle		Aptitude à l'épandage		
		Surface (ha)	Commune	Classe	Surface (ha)	Commentaires
6060890114	EA 114 (lot 14)	10,67	LA VILLENEUVE-SOUS-THURY	2	10,67	
6060890115	EA 115 (lot 15)	5,75	LA VILLENEUVE-SOUS-THURY	2	5,75	
6060890120	EA 120 (lot 20)	1,37	LA VILLENEUVE-SOUS-THURY	0	1,37	Périmètre éloigné
6060890121	EA 121 (lot 21)	14,20	LA VILLENEUVE-SOUS-THURY	0	1,50	Habitations, STEP lagune
				2	12,70	
6060890122	EA 122 (lot 22)	32,54	LA VILLENEUVE-SOUS-THURY	2	32,42	
				0	0,12	Habitations
<b>TOTAL</b>		<b>227,08</b>				

Total Aptitude 0 :	7,31 ha
Total Aptitude 1 :	13,42 ha
Total Aptitude 2 :	206,35 ha

# FICHE PARCELLAIRE PAR EXPLOITATION AVEC COMMENTAIRES D'APTITUDE

Raison sociale : EARL COURTIER-VILLERS  
 Commune du siège : VILLERS-SAINT-GENEST  
 Périmètre : BIOMETHA PE

Code Suivra	Parcelle		Commune	Aptitude à l'épandage		
	Nom de la parcelle	Surface (ha)		Classe	Surface (ha)	Commentaires
6052012003	DX03 (lot 3) CHEMIN D'ACY PR	35,99	VILLERS-SAINT-GENEST	2	33,06	
6052012005	DX05 (lot 5) 14/BOIS MERCIER/CHE	72,66	VILLERS-SAINT-GENEST	0	2,93	Verger
	LES 14/BOIS MERCIER/CHEMIN DE			2	56,67	Batiment agricole
6052012006	DX06 (lot 6) 22/LES SILLONS/CHEMI	75,03	VILLERS-SAINT-GENEST	0	15,99	Verger
	LES SILLONS/CHEMIN DE SENNEV			2	72,50	
6052012007	DX07 (lot 7) LES ÉPINETTES	2,30	VILLERS-SAINT-GENEST	0	2,53	Verger
6052012008	DX08 (lot 8) LE TRONCAY PR	15,15	VILLERS-SAINT-GENEST	2	2,30	
6052012009	DX09 (lot 9)	0,99	VILLERS-SAINT-GENEST	2	15,15	
6052012010	DX10 (lot 10)	0,96	BOISSY-FRESNOY	0	0,99	Habitations
6052012011	DX11 (lot 11) LE TRONCAY	5,41	BOISSY-FRESNOY	2	0,96	
6052012012	DX12 (lot 12) LE MOULIN PR	9,33	BOISSY-FRESNOY	2	5,41	
				0	0,36	Habitations
6052012013	DX13 (lot 13) LE VERGER BOISSY	3,50	BOISSY-FRESNOY	2	8,97	
6052012014	DX14 (lot 14)	1,28	BOISSY-FRESNOY	0	3,50	Habitations et captage AC 97
6052012015	DX15 (lot 15)	5,12	BOISSY-FRESNOY	0	1,28	Habitations
6052012016	DX16 (lot 16)	3,16	BOISSY-FRESNOY	1	5,12	ZNIEFF 1
6052012019	DX19 (lot 19)	1,09	VILLERS-SAINT-GENEST	2	3,16	
				2	1,04	
6052012020	DX20 (lot 20) LA BINETTE PR	17,14	VILLERS-SAINT-GENEST	0	0,05	Habitations
6052012062	DX62 (lot 12) MONTEROLLE	2,43	VILLERS-SAINT-GENEST	2	17,14	
6052012101	DX 101 (lot 1)	33,72	BETZ	2	2,43	
				2	33,72	

BIOMETHA VAL - LEVIGNEN

# FICHE PARCELLAIRE PAR EXPLOITATION AVEC COMMENTAIRES D'APTITUDE

**Raison sociale :** EARL COURTIER-VILLERS  
**Commune du siège :** VILLERS-SAINT-GENEST  
**Périmètre :** BIOMETHA PE

Code Sulvra	Nom de la parcelle	Parcelle		Aptitude à l'épandage		
		Surface (ha)	Commune	Classe	Surface (ha)	Commentaires
6052012104	DX104 (lot 4)	0,59	VILLERS-SAINT-GENEST	2	0,59	
<b>TOTAL</b>		<b>285,85</b>				

<b>Total Aptitude 0 :</b>	27,63 ha
<b>Total Aptitude 1 :</b>	5,12 ha
<b>Total Aptitude 2 :</b>	253,10 ha

# FICHE PARCELLAIRE PAR EXPLOITATION AVEC COMMENTAIRES D'APTITUDE

Raison sociale : EARL DE BILLEMONT  
 Commune du siège : AUTHEUIL-EN-VALOIS  
 Périmètre : BIOMETHA PE

Code Suivra	Parcelle		Commune	Aptitude à l'épandage		
	Nom de la parcelle	Surface (ha)		Classe	Surface (ha)	Commentaires
6001515001	EB01 (lot 1) LE PLATEAU	42,77	AUTHEUIL-EN-VALOIS	2	42,77	
6001515002	EB02 (lot 1) LES 3 BORNES	29,36	AUTHEUIL-EN-VALOIS	0	0,17	Habitations
6001515003	EB03 (lot 3) LES 12 ARPENTS	18,55	AUTHEUIL-EN-VALOIS	1	29,19	ZNIEFF 1
6001515004	EB04 LES POIRIERS/VEIL HANGAR	101,24	AUTHEUIL-EN-VALOIS	0	0,90	Habitations
6001515005	EB05 (lot 5) TÊTE HUBERT	16,77	AUTHEUIL-EN-VALOIS	1	17,55	ZNIEFF 1
6001515006	EB06 (lot 6) FOSSES À PULPES	1,12	AUTHEUIL-EN-VALOIS	0	2,21	ZNIEFF 1
6001515007	EB07 (lot 7) SOUS LA FERME	23,96	AUTHEUIL-EN-VALOIS	1	99,03	ZNIEFF 1
6001515011	EB11 (lot 11) SAINT ANDRÉ DROIT	11,60	AUTHEUIL-EN-VALOIS	1	14,37	ZNIEFF 1
6001515012	EB12 SAINT ANDRÉ GAUCHE	6,12	AUTHEUIL-EN-VALOIS	0	2,40	Cours d'eau, ZNIEFF 1
6001515014	EB14 (lot 12) ROUTE D'IVORS 2	4,40	AUTHEUIL-EN-VALOIS	0	0,23	Habitations, ZNIEFF 1
6001515017	EB17 (lot 18) le cimetière	17,15	THURY-EN-VALOIS	1	0,89	ZNIEFF 1
6001515052	EB52 (lot 1) LES 3 BORNES	1,03	BOURSONNE	1	22,26	ZNIEFF 1
6001515062	EB 62 (lot 12) SAINT ANDRE	11,45	AUTHEUIL-EN-VALOIS	0	1,70	Habitations, cours d'eau, ZNIEFF 1
				1	10,35	ZNIEFF 1
				0	1,25	Cours d'eau, ZNIEFF 1
				1	5,85	ZNIEFF 1
				0	0,27	Cours d'eau, ZNIEFF 1
				0	0,93	Cours d'eau, ZNIEFF 1
				1	3,47	ZNIEFF 1
				2	17,15	
				1	1,03	ZNIEFF 1
				1	10,62	ZNIEFF 1

# FICHE PARCELLAIRE PAR EXPLOITATION AVEC COMMENTAIRES D'APTITUDE

Raison sociale : EARL DE BILLEMONT  
 Commune du siège : AUTHEUIL-EN-VALOIS  
 Périmètre : BIOMETHA PE

Code Sulvra	Nom de la parcelle	Parcelle		Aptitude à l'épandage		
		Surface (ha)	Commune	Classe	Surface (ha)	Commentaires
6001515115	EB 115 (lot 15)	7,43	AUTHEUIL-EN-VALOIS	0	0,83	Cours d'eau, ZNIEFF 1
6001515117	EB 117 (lot 17)	28,13	THURY-EN-VALOIS	1	7,43	ZNIEFF 1
				0	0,73	Habitations
				2	27,40	
<b>TOTAL</b>		<b>321,08</b>				

Total Aptitude 0 :	11,62 ha
Total Aptitude 1 :	222,14 ha
Total Aptitude 2 :	87,32 ha

# FICHE PARCELLAIRE PAR EXPLOITATION AVEC COMMENTAIRES D'APTITUDE

Raison sociale : EARL DU CLOS BOUVIER  
 Commune du siège : AUTHEUIL-EN-VALOIS  
 Périmètre : BIOMETHA PE

Code Suivra	Nom de la parcelle	Parcelle		Commune	Aptitude à l'épandage	
		Surface (ha)	Surface (ha)		Classe	Commentaires
6050905001	DV01 (lot 1) CHANTERINE	0,90	AUTHEUIL-EN-VALOIS	1	ZNIEFF 1	
6050905002	DV02 (lot 2) LES 26 ARPENTS	12,33	AUTHEUIL-EN-VALOIS	1	ZNIEFF 1	
6050905003	DV03 (lot 7) PÂTURE DES PEUPLIE	6,10	AUTHEUIL-EN-VALOIS	1	ZNIEFF 1	
6050905004	DV04 (lot 4) LES MONTANTS PR	11,64	AUTHEUIL-EN-VALOIS	0	Habitatons, ZNIEFF 1	
6050905005	DV05 (lot 5) SOUS CLOVIS	3,83	AUTHEUIL-EN-VALOIS	0	Habitatons	
6050905006	DV06 (lot 15) TROU À TERRE ROUG	0,45	AUTHEUIL-EN-VALOIS	1	ZNIEFF 1	
6050905007	DV07 (lot 6) TROU À TERRE ROUG	7,60	AUTHEUIL-EN-VALOIS	2	3,43	
6050905008	DV08 (lot 32) TILLEUL BILLOT	12,75	AUTHEUIL-EN-VALOIS	0	0,40	Habitatons
6050905009	DV09 (lot 9) LE CLOS BOUVIER PR	5,44	AUTHEUIL-EN-VALOIS	0	0,45	Cours d'eau
6050905010	DV10 (lot 10) JEU D'ARC PR	9,77	AUTHEUIL-EN-VALOIS	2	7,27	
6050905011	DV11 (lot 11) LE PUIT SAINT MARTI	6,00	AUTHEUIL-EN-VALOIS	0	0,33	Cours d'eau
6050905012	DV12 (lot 19) CALVAIRE 3 SAULES	71,79	AUTHEUIL-EN-VALOIS	2	12,75	
6050905013	DV13 (lot 13) LA RÉSERVE PR	14,25	AUTHEUIL-EN-VALOIS	0	1,20	Habitatons, ZNIEFF 1
6050905015	DV15 (lot 30) PONTCEAUX	8,54	AUTHEUIL-EN-VALOIS	1	4,24	ZNIEFF 1
				0	0,77	Habitatons
				2	9,00	
				0	1,40	Habitatons
				2	4,60	
				2	71,64	
				0	0,15	Habitatons
				2	14,25	
				0	4,00	Habitatons, plan d'eau, périmètre éloigné

BIOMETHA VAL - LEVIGNEN

# FICHE PARCELLAIRE PAR EXPLOITATION AVEC COMMENTAIRES D'APTITUDE

**Raison sociale :** EARL DU CLOS BOUVIER  
**Commune du siège :** AUTHEUIL-EN-VALOIS  
**Périmètre :** BIOMETHA PE

Code Suivra	Parcelle		Commune	Aptitude à l'épandage		
	Nom de la parcelle	Surface (ha)		Classe	Surface (ha)	Commentaires
6050905016	DV16 (lot 16) TERRAIN DES SPORT	0,70	AUTHEUIL-EN-VALOIS	2	4,54	
6050905017	DV17 (lot 17) GARENNE À BOULEA	1,25	AUTHEUIL-EN-VALOIS	0	0,70	Habitations
6050905018	DV18 (lot 18) QUEJUE DENT/POIRIE	34,41	AUTHEUIL-EN-VALOIS	2	1,25	
				1	33,61	ZNIEFF 1
6050905019	DV19 (lot 14) TOURNANT DES NOM	0,92	AUTHEUIL-EN-VALOIS	0	0,80	Cours d'eau, ZNIEFF 1
6050905021	DV21 (lot 2) GIBET	5,41	AUTHEUIL-EN-VALOIS	0	0,92	Habitations
6050905022	DV22 (lot 22)	16,17	LA VILLENEUVE-SOUS-THURY	1	5,41	ZNIEFF 1
6050905023	DV23 (lot 23)	10,41	CUVERGNON	2	16,17	
6050905034	DV34 (lot 34)	2,25	LA VILLENEUVE-SOUS-THURY	2	10,41	
6050905035	DV35 (lot 35)	8,79	THURY-EN-VALOIS	2	2,25	
6050905065	DV65 (lot 30)	3,18	LA VILLENEUVE-SOUS-THURY	2	8,79	
				0	0,40	Périmètre éloigné
				2	2,78	
<b>TOTAL</b>		<b>254,88</b>				

Total Aptitude 0 :	13,92 ha
Total Aptitude 1 :	71,83 ha
Total Aptitude 2 :	169,13 ha



## FICHE PARCELLAIRE PAR EXPLOITATION AVEC COMMENTAIRES D'APTITUDE

Raison sociale : EARL DU COLOMBIER  
 Commune du siège : BOURSONNE  
 Périmètre : BIOMETHA PE

Code Suivra	Parcelle		Commune		Aptitude à l'épandage		
	Nom de la parcelle	Surface (ha)		Commune	Classe	Surface (ha)	Commentaires
6053615101	COLS 101 (lot 1)	58,53	BOURSONNE	BOURSONNE	1	58,53	ZNIEFF 1
6053615102	COLS 102 (lot 2)	7,38	BOURSONNE	BOURSONNE	1	4,93	ZNIEFF 1
					0	2,45	Habitations, jachère, ZNIEFF 1
6053615104	COLS 104 (lot 4)	1,01	BOURSONNE	BOURSONNE	2	1,01	
6053615106	COLS 106 (lot 6)	74,60	BOURSONNE	BOURSONNE	1	71,20	ZNIEFF 1
					0	3,40	Habitations, cours d'eau, ZNIEFF 1
6053615107	COLS 107 (lot 7)	43,91	BOURSONNE	BOURSONNE	1	43,11	ZNIEFF 1
					0	0,80	Habitations
6053615108	COLS 108 (lot 8)	13,85	BOURSONNE	BOURSONNE	1	12,15	ZNIEFF 1
					0	1,70	Périmètre éloigné, habitations
6053615109	COLS 109 (lot 9)	31,45	BOURSONNE	BOURSONNE	0	7,40	Plan d'eau, périmètre éloigné, ZNIEFF 1
					1	24,05	ZNIEFF 1
6053615110	COLS 110 (lot 10)	27,04	BOURSONNE	BOURSONNE	1	9,14	ZNIEFF 1
					0	17,90	Périmètre éloigné, habitations, ZNIEFF 1
6053615112	COLS 112 (lot 12)	1,37	BOURSONNE	BOURSONNE	0	1,37	Périmètre éloigné, habitations
6053615117	COLS 117 (lot 17)	5,42	BOURSONNE	BOURSONNE	0	0,60	Habitations
					1	4,82	ZNIEFF 1
6053615118	COLS 118 (lot 18)	31,83	BOURSONNE	BOURSONNE	1	30,43	ZNIEFF 1
					0	1,40	Habitations, ZNIEFF 1
6053615119	COLS 119 (lot 19)	0,21	BOURSONNE	BOURSONNE	1	0,21	ZNIEFF 1
<b>TOTAL</b>		<b>286,60</b>					

BIOMETHA VAL - LEVIGNEN

# FICHE PARCELLAIRE PAR EXPLOITATION AVEC COMMENTAIRES D'APTITUDE

**Raison sociale :** EARL DU COLOMBIER  
**Commune du siège :** BOURSONNE  
**Périmètre :** BIOMETHA PE

Code Sultva	Nom de la parcelle	Parcelle		Commune	Aptitude à l'épandage		
		Surface (ha)	Classe		Surface (ha)	Commentaires	

<b>Total Aptitude 0 :</b>	37.02 ha
<b>Total Aptitude 1 :</b>	266.57 ha
<b>Total Aptitude 2 :</b>	1.01 ha

# FICHE PARCELLAIRE PAR EXPLOITATION AVEC COMMENTAIRES D'APTITUDE

Raison sociale : EARL DU GERMOIR  
 Commune du siège : MAREUIL-SUR-OURCQ  
 Périmètre : BIOMETHA PE

Code Suivra	Parcelle		Commune	Aptitude à l'épandage	
	Nom de la parcelle	Surface (ha)		Classe	Surface (ha)
6041001001	GRIC 1 (lot 1)	3,03	MAREUIL-SUR-OURCQ	1	3,03 ZNIEFF 2
6041001002	GRIC 2 (lot 2)	2,86	NEUFCHELLES	1	1,46 ZNIEFF 2, aucun épandage avec l'infirmité d'une zone humide 1,40 Cours d'eau, ZNIEFF 2
6041001003	GRIC 3 (lot 3)	47,95	NEUFCHELLES	0	0,80 Habitations, ZNIEFF 2
6041001004	GRIC 4 (lot 4)	3,84	NEUFCHELLES	1	47,15 ZNIEFF 1 et 2
6041001007	GRIC 7 (lot 7)	6,99	NEUFCHELLES	1	3,84 ZNIEFF 1
6041001009	GRIC 9 (lot 9)	17,06	NEUFCHELLES	2	6,99
6041001011	GRIC 11 (lot 11)	15,01	NEUFCHELLES	1	17,06 ZNIEFF 1
6041001012	GRIC 12 (lot 12)	15,15	NEUFCHELLES	2	15,01
6041001013	GRIC 13 (lot 13)	27,49	MAREUIL-SUR-OURCQ	2	15,15
6041001014	GRIC 14 (lot 14)	49,86	MAREUIL-SUR-OURCQ	2	27,49
6041001017	GRIC 17 (lot 17)	3,15	MAREUIL-SUR-OURCQ	1	26,86
6041001020	GRIC 20 (lot 20)	1,52	MAREUIL-SUR-OURCQ	0	23,00 Périmètre éloigné, périmètre rapproché
6041001021	GRIC 21 (lot 21)	6,94	MAREUIL-SUR-OURCQ	0	3,15 Périmètre éloigné
6041001023	GRIC 23 (lot 23)	5,95	MAREUIL-SUR-OURCQ	1	1,52 ZNIEFF 1
6041001025	GRIC 25 (lot 25)	3,41	MAREUIL-SUR-OURCQ	1	6,94 ZNIEFF 1 et 2
6041001026	GRIC 26 (lot 26)	0,91	MAREUIL-SUR-OURCQ	2	5,98
				0	0,57 Habitations
				1	3,41 ZNIEFF 1
				1	0,51 ZNIEFF 2
				0	0,40 Cours d'eau, ZNIEFF 2

# FICHE PARCELLAIRE PAR EXPLOITATION AVEC COMMENTAIRES D'APTITUDE

Raison sociale : EARL DU GERMOIR  
 Commune du siège : MAREUIL-SUR-OURCQ  
 Périmètre : BIOMETHA PE

Code SIVRA	Nom de la parcelle	Parcelle		Commune		Aptitude à l'épandage	
		Surface (ha)	211,12	Classe	Surface (ha)	Commentaires	
<b>TOTAL</b>							

Total Aptitude 0 :	29.32 ha
Total Aptitude 1 :	111.78 ha
Total Aptitude 2 :	70.02 ha

# FICHE PARCELLAIRE PAR EXPLOITATION AVEC COMMENTAIRES D'APTITUDE

Raison sociale : EARL FERME DE LA CHALIERE  
 Commune du siège : LA VILLENEUVE-SOUS-THURY  
 Périmètre : BIOMETHA PE

Code Suivra	Parcelle			Aptitude à l'épandage		
	Nom de la parcelle	Surface (ha)	Commune	Classe	Surface (ha)	Commentaires
6017201001	OJRB 1 (lot 1)	24,07	FEIGNEUX	1	24,07	ZNIEFF 1 et 2
6017201002	OJRB 2 (lot 2)	26,68	FEIGNEUX	2	26,68	
6017201003	OJRB 3 (lot 3)	13,67	FEIGNEUX	2	13,67	
6017201004	OJRB 4 (lot 4)	5,05	FEIGNEUX	0	0,50	Habitations
				2	4,55	
6017201005	OJRB 5 (lot 5)	2,82	CRÉPY-EN-VALOIS	2	2,82	
6017201006	OJRB 6 (lot 6)	6,62	FRESNOY-LA-RIVIÈRE	1	6,62	ZNIEFF 1 et 2
6017201007	OJRB 7 (lot 7)	3,34	FRESNOY-LA-RIVIÈRE	1	3,34	ZNIEFF 1 et 2
6017201008	OJRB 8 (lot 8)	4,55	FEIGNEUX	1	4,55	ZNIEFF 1 et 2
6017201009	OJRB 9 (lot 9)	0,87	FEIGNEUX	1	0,87	ZNIEFF 1 et 2
6017201010	OJRB 10 (lot 10)	3,57	FEIGNEUX	1	3,57	ZNIEFF 1 et 2
6017201011	OJRB 11 (lot 11)	1,22	FEIGNEUX	1	1,10	ZNIEFF 1 et 2
				0	0,12	Habitations, ZNIEFF 1 et 2
6017201012	OJRB 12 (lot 12)	1,91	FRESNOY-LA-RIVIÈRE	1	1,91	ZNIEFF 2, aucun épandage avec l'infirmité d'une zone humide
6017201014	OJRB 14 (lot 14)	12,24	FRESNOY-LA-RIVIÈRE	1	12,24	ZNIEFF 2
6017201015	OJRB 15 (lot 15)	3,76	FRESNOY-LA-RIVIÈRE	1	3,29	ZNIEFF 2
				0	0,47	Habitations, ZNIEFF 2
6017201016	OJRB 16 (lot 16)	0,50	FRESNOY-LA-RIVIÈRE	0	0,50	Habitations, ZNIEFF 2
6017201017	OJRB 17 (lot 17)	0,97	FRESNOY-LA-RIVIÈRE	1	0,76	ZNIEFF 2
				0	0,21	Habitations, ZNIEFF 2
6017201018	OJRB 18 (lot 18)	2,00	FRESNOY-LA-RIVIÈRE	1	2,00	ZNIEFF 2
6017201019	OJRB 19 (lot 19)	0,88	FRESNOY-LA-RIVIÈRE	1	0,88	ZNIEFF 2

BIOMETHA VAL - LEVIGNEN

## FICHE PARCELLAIRE PAR EXPLOITATION AVEC COMMENTAIRES D'APTITUDE

Raison sociale : EARL FERME DE LA CHALIERE  
 Commune du siège : LA VILLENEUVE-SOUS-THURY  
 Périmètre : BIOMETHA PE

Code Suivra	Parcelle		Commune	Classe	Surface (ha)	Aptitude à l'épandage Commentaires
	Nom de la parcelle	Surface (ha)				
6017201035	OURB 35 (lot 35)	3,27	BOULLARRE	1	3,27	ZNIEFF 1
6017201036	OURB 36 (lot 36)	3,79	ÉTAVIGNY	2	3,43	
6017201037	OURB 37 (lot 37)	39,31	BOULLARRE	0	0,36	Habitations
6017201038	OURB 38 (lot 38)	21,93	ÉTAVIGNY	2	39,31	
6017201039	OURB 39 (lot 39)	43,28	BOULLARRE	0	0,33	Habitations
6017201040	OURB 40 (lot 40)	0,89	LA VILLENEUVE-SOUS-THURY	2	21,60	
6017201041	OURB 41 (lot 41)	30,03	LA VILLENEUVE-SOUS-THURY	1	43,28	ZNIEFF 1
6017201042	OURB 42 (lot 42)	9,41	LA VILLENEUVE-SOUS-THURY	0	0,99	Habitations
6017201043	OURB 43 (lot 43)	44,88	LA VILLENEUVE-SOUS-THURY	0	0,51	Habitations
6017201044	OURB 44 (lot 44)	5,45	MAREUIL-SUR-OURCQ	2	29,52	
6017201045	OURB 45 (lot 45)	14,73	MAREUIL-SUR-OURCQ	0	9,41	Périmètre éloigné
6017201047	OURB 47 (lot 47)	4,07	MAREUIL-SUR-OURCQ	0	1,03	Habitations
6017201048	OURB 48 (lot 48)	23,35	AUTHEUIL-EN-VALOIS	2	43,85	
6017201049	OURB 49 (lot 49)	0,44	AUTHEUIL-EN-VALOIS	2	5,45	
6017201051	OURB 51 (lot 51)	16,64	AUTHEUIL-EN-VALOIS	0	0,30	STEP lagune
				2	14,43	
				0	0,20	Ceptage A 413
				1	3,87	ZNIEFF 1
				1	23,35	Znieff, aucun épandage avec l'infirmité d'une zone humide
				0	0,44	Cours d'eau
				0	7,50	Périmètre éloigné
				1	9,14	Aucun épandage avec l'infirmité d'une zone humide

# FICHE PARCELLAIRE PAR EXPLOITATION AVEC COMMENTAIRES D'APTITUDE

Raison sociale : EARL FERME DE LA CHALIERE  
 Commune du siège : LA VILLENEUVE-SOUS-THURY  
 Périmètre : BIOMETHA PE

Code SIVRA	Nom de la parcelle	Parcelle		Aptitude à l'épandage	
		Surface (ha)	Commune	Classe	Surface (ha) Commentaires
6017201052	OURB 52 (lot 52)	9,51	AUTHEUIL-EN-VALOIS	2	9,51
6017201053	OURB 53 (lot 53)	5,69	AUTHEUIL-EN-VALOIS	1	3,99 ZNIEFF 1
6017201054	OURB 54 (lot 54)	54,17	AUTHEUIL-EN-VALOIS	0	1,70 Cours d'eau, ZNIEFF 1
				1	51,73 ZNIEFF 1
6017201055	OURB 55 (lot 55)	0,56	AUTHEUIL-EN-VALOIS	0	2,44 Cours d'eau, ZNIEFF 1, Ancien puit
6017201056	OURB 56 (lot 56)	0,46	MAREUIL-SUR-OURCQ	0	0,56 Habitations
6017201058	OURB 58 (lot 58)	2,58	MAREUIL-SUR-OURCQ	0	0,46 Habitations, périmètre éloigné
				0	0,25 Habitations, ZNIEFF 1 et 2
6017201059	OURB 59 (lot 59)	3,97	LA VILLENEUVE-SOUS-THURY	1	2,33 ZNIEFF 1 et 2
6017201060	OURB 60 (lot 60)	3,55	AUTHEUIL-EN-VALOIS	0	3,97 Parcelle non agricole
6017201061	OURB 61 (lot 61)	1,64	FRESNOY-LA-RIVIERE	0	3,55 Périmètre éloigné, habitations
				1	1,64 ZNIEFF 2
<b>TOTAL</b>		<b>458,42</b>			

Total Aptitude 0 :	35,60 ha
Total Aptitude 1 :	207,80 ha
Total Aptitude 2 :	214,82 ha

# FICHE PARCELLAIRE PAR EXPLOITATION AVEC COMMENTAIRES D'APTITUDE

Raison sociale : EARL PROFIT BENOIT  
 Commune du siège : MAREUIL-SUR-OURCQ  
 Périmètre : BIOMETHA PE

Code SIVRA	Nom de la parcelle	Parcelle		Commune	Classe	Surface (ha)	Aptitude à l'épandage	
		Surface (ha)	Commentaires					
6061813002	DZ 02 (lot 02)	16,82	MAREUIL-SUR-OURCQ	2	16,82			
6061813009	DZ09 (lot 9) ACCACIAS	1,00	MAREUIL-SUR-OURCQ	0	1,00	Prairie		
6061813011	DZ 11 (lot 11)	36,23	PARCY-ET-TIGNY	0	36,23	Périmètre rapproché, périmètre éloigné		
6061813014	DZ 14 (lot 14)	1,14	PARCY-ET-TIGNY	0	1,14	Périmètre rapproché		
6061813015	DZ 15 (lot 15)	7,49	PARCY-ET-TIGNY	0	7,49	Périmètre rapproché		
6061813016	DZ 16 (lot 16)	13,48	PARCY-ET-TIGNY	0	13,48	Périmètre éloigné		
6061813042	DZ 42 (lot 42)	46,44	MAREUIL-SUR-OURCQ	0	0,11	Habitations, ZNIEFF 1		
				1	46,33	ZNIEFF 1		
6061813060	DZ 60 (lot 60)	2,15	MAREUIL-SUR-OURCQ	2	2,15			
6061813118	DZ 118 (lot 18)	14,34	MAREUIL-SUR-OURCQ	1	14,34	ZNIEFF 1		
6061813162	DZ 62 (lot 62)	18,53	MAREUIL-SUR-OURCQ	2	17,48			
6061813183	DZ 63 (lot 63)	16,35	MAREUIL-SUR-OURCQ	0	1,05	Périmètre éloigné		
6061813184	DZ 64 (lot 64)	1,66	MAREUIL-SUR-OURCQ	2	16,35			
				2	1,66			
<b>TOTAL</b>		<b>175,63</b>						

Total Aptitude 0 :	60,50 ha
Total Aptitude 1 :	60,67 ha
Total Aptitude 2 :	54,46 ha

BIOMETHA VAL - LEVIGNEN



# FICHE PARCELLAIRE PAR EXPLOITATION AVEC COMMENTAIRES D'APTITUDE

Raison sociale : EARL PROFIT FRANCOIS  
 Commune du siège : MAREUIL-SUR-OURCQ  
 Périmètre : BIOMETHA PE

Code Suivra	Parcelle			Aptitude à l'épandage		
	Nom de la parcelle	Surface (ha)	Commune	Classe	Surface (ha)	Commentaires
6061803001	DY01 (lot 322) FOND DU CANAL	10,90	MAREUIL-SUR-OURCQ	0	10,90	Habitations, canal, difficulté d'accès, ZNIEFF 2
6061803002	DY02 (lot 323) FOURNEAUX	1,60	MAREUIL-SUR-OURCQ	0	1,60	Habitations; canal, difficulté d'accès, ZNIEFF 2
6061803003	DY03 (lot 324) ROUTE DE MONTIG	2,53	MAREUIL-SUR-OURCQ	1	2,53	
6061803017	DY17 (lot 304) SAPINS	6,40	MAREUIL-SUR-OURCQ	0	2,95	Périmètre éloigné
				2	3,45	
6061803022	DY22 (lot 300) CHAMPAGNE	30,77	MAREUIL-SUR-OURCQ	2	30,77	
6061803202	DY202 (lot 202)	5,14	LA VILLENEUVE-SOUS-THURY	2	5,14	
6061803204	DY204 (lot 204)	9,27	LA VILLENEUVE-SOUS-THURY	2	9,27	
6061803305	DY305 (lot 305)	6,28	MAREUIL-SUR-OURCQ	0	6,28	Périmètre rapproché, éloigné
6061803306	DY306 (lot 306)	10,41	MAREUIL-SUR-OURCQ	0	10,41	Périmètre éloigné
6061803312	DY312 (lot 312)	0,23	THURY-EN-VALOIS	0	0,23	Habitations, ZNIEFF 1
6061803314	DY314 (lot 314)	10,86	MAREUIL-SUR-OURCQ	1	10,86	ZNIEFF 1
6061803318	DY318 (lot 318)	27,50	MAREUIL-SUR-OURCQ	2	27,50	
6061803320	DY320 (lot 320)	3,24	MAREUIL-SUR-OURCQ	1	3,24	ZNIEFF 1
6061803323	DY323 (lot 323)	5,91	MAREUIL-SUR-OURCQ	0	5,91	Habitations, canal, difficulté d'accès, ZNIEFF 2
6061803324	DY324 (lot 324)	8,92	MAREUIL-SUR-OURCQ	1	8,92	ZNIEFF 1 et 2
6061803325	DY325 (lot 325)	36,50	MAREUIL-SUR-OURCQ	0	0,10	Habitations, ZNIEFF
				1	36,40	ZNIEFF
<b>TOTAL</b>		<b>176,46</b>				

Total Aptitude 0 :	36,38 ha
Total Aptitude 1 :	61,95 ha

BIOMETHA VAL - LEVIGNEN

# FICHE PARCELLAIRE PAR EXPLOITATION AVEC COMMENTAIRES D'APTITUDE

Raison sociale : EARL PROFIT FRANCOIS  
 Commune du siège : MAREUIL-SUR-OURCQ  
 Périmètre : BIOMETHA PE

Code Suivra	Nom de la parcelle	Parcelle		Commune	Classe	Surface (ha)	Aptitude à l'épandage		
		Surface (ha)	Commentaires				Commentaires		
							<b>Total Aptitude 2 :</b>	<b>76.13 ha</b>	

# FICHE PARCELLAIRE PAR EXPLOITATION AVEC COMMENTAIRES D'APTITUDE

Raison sociale : EARL SAINT WAAST  
 Commune du siège : CRÉPY-EN-VALOIS  
 Périmètre : BIOMETHA PE

Code Sultvra	Parcelle		Commune	Aptitude à l'épandage		
	Nom de la parcelle	Surface (ha)		Classe	Surface (ha)	Commentaires
6057101001	CH01 (lot 01) ROND CAPITAINE	5,86	BARGNY	1	5,86	ZNIEFF 1
6057101002	CH02 (lot 2) MARNIERE DERRIERE	30,08	CUVERGNON	0	1,10	Habitations
6057101003	CH03 (lot 3) MAUSOLÉ	30,88	CUVERGNON	1	28,98	ZNIEFF 1
				2	28,38	
6057101004	CH04 (lot 4) LES GRANDES CROISE	7,46	CUVERGNON	0	2,50	Habitations
6057101005	CH05 (lot 5)	0,94	CUVERGNON	0	7,46	Périmètre éloigné, périmètre rapproché
6057101006	CH06 (lot 6) CATHERINETTE	17,89	CUVERGNON	0	0,94	Périmètre éloigné
				0	0,28	Habitations
6057101007	CH07 (lot 7) LES EPINETTES	13,25	CUVERGNON	2	17,61	
				0	0,74	Habitations
6057101008	CH08 (lot 8) LES FONDS	3,96	CUVERGNON	2	12,51	
6057101009	CH09 (lot 9) JEU D'ARC HAMELIN	19,21	CUVERGNON	2	3,96	
6057101010	CH10 (lot 10) PLAINE DU PLESSIS	36,49	CUVERGNON	2	19,21	
6057101011	CH11 (lot 11) LES PALUS	10,47	CUVERGNON	2	36,49	
6057101051	CH51 (lot 1)	1,94	CUVERGNON	1	10,47	ZNIEFF 1
6057101058	CH58 (lot 08) / LES FONDS	10,36	BARGNY	1	1,94	ZNIEFF 1
				2	10,36	
<b>TOTAL</b>		<b>186,79</b>				

Total Aptitude 0 :	13,02 ha
Total Aptitude 1 :	47,25 ha
Total Aptitude 2 :	128,52 ha

BIOMETHA VAL - LEVIGNEN

# FICHE PARCELLAIRE PAR EXPLOITATION AVEC COMMENTAIRES D'APTITUDE

Raison sociale : SCEA D'ANTILLY  
 Commune du siège : BOISSY-FRESNOY  
 Périmètre : BIOMETHA PE

Code Sulvra	Parcelle		Commune	Aptitude à l'épandage		
	Nom de la parcelle	Surface (ha)		Classe	Surface (ha)	Commentaires
6053102001	ND 001 (lot 1) route de marguy	26,65	ANTILLY	2	26,65	
6053102002	ND 002 (lot 2) le vignet	40,83	ANTILLY	1	40,83	ZNIEFF 1
6053102003	ND 003 (lot 3)	3,90	ANTILLY	1	3,90	ZNIEFF 1
6053102004	ND 04 (lot 4)	6,37	BOISSY-FRESNOY	2	4,17	
				0	2,20	Habitations
6053102005	ND 05 (lot 5)	4,31	BOISSY-FRESNOY	2	4,01	
				0	0,30	Habitations

TO BIOMETHA VAL - LEVIGNEN

BIOMETHA VAL - LEVIGNEN

# FICHE PARCELLAIRE PAR EXPLOITATION AVEC COMMENTAIRES D'APTITUDE

Raison sociale : SCEA DU PARC  
 Commune du siège : THURY-EN-VALOIS  
 Périmètre : BIOMETHA PE

Code SIVIVA	Parcelle		Commune	Aptitude à l'épandage		
	Nom de la parcelle	Surface (ha)		Classe	Surface (ha)	Commentaires
6060990001	DEBB 1 (lot 1)	8,65	THURY-EN-VALOIS	0	8,65	Habitations
6060990003	DEBB 3 (lot 3)	26,06	THURY-EN-VALOIS	2	24,06	
6060990004	DEBB 4 (lot 4)	35,22	THURY-EN-VALOIS	0	2,00	Habitations
6060990005	DEBB 5 (lot 5)	7,17	THURY-EN-VALOIS	1	35,22	ZNIEFF
6060990006	DEBB 6 (lot 6)	15,25	THURY-EN-VALOIS	1	7,17	ZNIEFF
6060990007	DEBB 7 (lot 7)	10,56	THURY-EN-VALOIS	1	15,25	ZNIEFF
6060990008	DEBB 8 (lot 8)	7,51	THURY-EN-VALOIS	0	0,80	Habitations
6060990009	DEBB 9 (lot 9)	0,46	THURY-EN-VALOIS	1	9,76	ZNIEFF
6060990010	DEBB 10 (lot 10)	0,89	THURY-EN-VALOIS	2	7,51	
6060990011	DEBB 11 (lot 11)	58,99	THURY-EN-VALOIS	0	0,46	Habitations
6060990012	DEBB 12 (lot 12)	2,90	THURY-EN-VALOIS	0	0,89	Habitations
6060990013	DEBB 13 (lot 13)	1,17	THURY-EN-VALOIS	0	6,30	Habitations
6060990014	DEBB 14 (lot 14)	2,24	THURY-EN-VALOIS	2	52,69	
6060990015	DEBB 15 (lot 15)	3,88	THURY-EN-VALOIS	0	2,90	Périmètre éloigné, ZNIEFF
6060990016	DEBB 16 (lot 16)	2,60	THURY-EN-VALOIS	0	1,17	Périmètre éloigné, ZNIEFF
6060990017	DEBB 17 (lot 17)	20,03	THURY-EN-VALOIS	0	2,24	Habitations, ZNIEFF
6060990018	DEBB 18 (lot 18)	1,12	THURY-EN-VALOIS	0	3,88	Cours d'eau, habitations, ZNIEFF
				1	2,40	ZNIEFF
				0	0,20	Habitations
				1	20,03	ZNIEFF
				0	1,12	Habitations

BIOMETHA VAL - LEVIGNEN

# FICHE PARCELLAIRE PAR EXPLOITATION AVEC COMMENTAIRES D'APTITUDE

Raison sociale : SCEA DU PARC  
 Commune du siège : THURY-EN-VALOIS  
 Périmètre : BIOMETHA PE

Code Sutra	Nom de la parcelle	Parcelle		Commune	Aptitude à l'épandage	
		Surface (ha)	204,70		Classe	Surface (ha)
<b>TOTAL</b>						

Total Aptitude 0 :	30.61 ha
Total Aptitude 1 :	89.83 ha
Total Aptitude 2 :	84.26 ha

# FICHE PARCELLAIRE PAR EXPLOITATION AVEC COMMENTAIRES D'APTITUDE

Raison sociale : SCEA FERME DE THURY  
 Commune du siège : BOISSY-FRESNOY  
 Périmètre : BIOMETHA PE

Code Suivra	Nom de la parcelle	Parcelle		Commune	Aptitude à l'épandage	
		Surface (ha)	Surface (ha)		Classe	Commentaires
6006890001	CK1.3 LA CROIX (lot 1)	23,06	23,06	THURY-EN-VALOIS	2	
6006890002	CK2.1 TARGNY NORD (lot 2)	12,71	12,71	THURY-EN-VALOIS	1	ZNIEFF 1
6006890003	CK3.1 LA MARNIÈRE (lot 3)	5,21	5,21	THURY-EN-VALOIS	2	
6006890057	CK2.2 TARGNY SUD (lot 2)	12,80	12,80	THURY-EN-VALOIS	1	ZNIEFF 1
6006890058	CK1.5 L'ORME (lot 1)	7,54	7,54	THURY-EN-VALOIS	2	
6006890059	CK1.1 LE MEURISIER (lot 1)	10,19	10,19	ANTILLY	2	
6006890060	CK3.2 LA MARNIÈRE (lot 3)	3,42	3,42	THURY-EN-VALOIS	2	
6006890061	CK1.2 LA JUSTICE (lot 1)	14,28	14,28	THURY-EN-VALOIS	2	
6006890062	CK1.4 LE FOSSÉ ROUGE RETOUR (	14,18	14,18	THURY-EN-VALOIS	2	
6006890063	CK3.3 LE CHEMIN DE MON PLAISIR	10,54	10,54	THURY-EN-VALOIS	1	ZNIEFF 1
6006890064	CK3.4 LE CLOS MADAME (lot 3)	12,19	12,19	THURY-EN-VALOIS	1	ZNIEFF 1
<b>TOTAL</b>		<b>126,12</b>				

Total Aptitude 0 :	0,00 ha
Total Aptitude 1 :	48,24 ha
Total Aptitude 2 :	77,88 ha

# FICHE PARCELLAIRE PAR EXPLOITATION AVEC COMMENTAIRES D'APTITUDE

Raison sociale : SCEA FRANCK-GUY ANCELLIN  
 Commune du siège : CUVERGNON  
 Périmètre : BIOMETHA PE

Code Sulvra	Nom de la parcelle	Parcelle		Commune	Aptitude à l'épandage		
		Surface (ha)	Surface (ha)		Classe	Commentaires	
6057102002	CM02 (lot 2) HAUT DE THURY	38,63	CUVERGNON	CUVERGNON	2	38,63	
6057102003	CM03 (lot 3) GERMAINCOURT / PAL	31,43	CUVERGNON	CUVERGNON	0	1,71	Habitatons
6057102004	CM04 (lot 4)	1,13	CUVERGNON	CUVERGNON	2	29,72	
6057102005	CM05 (lot 5) LA FORÊT	28,68	CUVERGNON	CUVERGNON	0	1,13	Habitatons, périmètre éloigné
6057102006	CM06 (lot 6) LES FONDS	12,61	CUVERGNON	CUVERGNON	1	26,88	ZNIEFF 1
6057102007	CM07 (lot 7)	14,26	CUVERGNON	CUVERGNON	1	12,61	
6057102008	CM08 (lot 8) JEU D'ARC	18,58	CUVERGNON	CUVERGNON	2	8,56	
6057102101	CM 1.1 (lot 1) ANC 01 Plaine du Ples	17,57	CUVERGNON	CUVERGNON	0	5,70	Habitatons
6057102102	CM 1.2 (lot 1) Plaine du Plessis	15,78	CUVERGNON	CUVERGNON	2	16,78	
6057102103	CM 1.5 (lot 1) Plaine du Plessis	10,00	CUVERGNON	CUVERGNON	0	1,80	Habitatons
					2	17,57	
					2	13,78	
					0	2,00	Habitatons
					2	10,00	
<b>TOTAL</b>		<b>186,67</b>					

Total Aptitude 0 :	12,34 ha
Total Aptitude 1 :	39,29 ha
Total Aptitude 2 :	135,04 ha

BIOMETHA VAL - LEVIGNEN



## FICHE PARCELLAIRE PAR EXPLOITATION AVEC COMMENTAIRES D'APTITUDE

Raison sociale : SCEA SAINT THOMAS  
 Commune du siège : GONDREVILLE  
 Périmètre : BIOMETHA PE

Code Sultva	Parcelle		Commune	Aptitude à l'épandage	
	Nom de la parcelle	Surface (ha)		Classe	Surface (ha)
6005964001	BIZA1 (lot 3 et 4) L'ECHÉLETTE	20,54	GONDREVILLE	1	19,18 ZNIEFF 1 et 2
6005964003	BIZA3 (lot 5) LE FOND GRAND PIER	18,08	GONDREVILLE	0	1,36 Habitations, ZNIEFF 2
6005964004	BIZA4 (lot 12) LE PEUPLE	22,17	GONDREVILLE	1	18,08 ZNIEFF 1 et 2
6005964005	BIZA5 (lot 7) LA PIECE FERTE	21,93	GONDREVILLE	1	22,17 ZNIEFF 2
6005964006	BIZA6 (lot 7 et 8) L'ORMÉ	20,04	GONDREVILLE	1	21,93 ZNIEFF 2
6005964007	BIZA7 (lot 7) LES JUSTICES	8,83	GONDREVILLE	1	20,04 ZNIEFF 2
6005964008	BIZA8 (lot 9) LES VINGT SIX	20,30	GONDREVILLE	1	8,83 ZNIEFF 2
6005964009	BIZA9 (lot 9) LE TAS DE MARNE	20,90	GONDREVILLE	1	20,30 ZNIEFF 1 et 2
6005964010	BIZA10 (lot 9) LA PIECE KEIL	19,83	GONDREVILLE	1	20,90 ZNIEFF 1 et 2
6005964011	BIZA11 (lot 10) LE PARC I	7,91	GONDREVILLE	0	1,87 Habitations, ZNIEFF 1 et 2
6005964012	BIZA12 (lot 11) LE PARC II	4,73	GONDREVILLE	1	17,96 ZNIEFF 1 et 2
6005964013	BIZA13 (lot 9) LES VINGT SIX (SUIT)	1,30	LÉVIGNEN	1	7,91 ZNIEFF 1 et 2
6005964014	BIZA14 (lot 7) LES JUSTICES (SUIT)	8,70	LÉVIGNEN	1	4,73 ZNIEFF 1 et 2
6005964015	BIZA15 (lot 7) LA PIECE FERTE (SUI)	0,38	LÉVIGNEN	1	1,30 ZNIEFF 2
6005964016	BIZA16 (lot 5) FOND GRAND PIERR	0,37	ORMOY-LE-DAVIEN	1	8,70 ZNIEFF 2
6005964109	BIZ109 (lot 9-1) BASCULE	119,44	LÉVIGNEN	1	0,38 ZNIEFF 2
6005964209	BIZA 209 (lot 9-2) MAJ 2017	2,35	GONDREVILLE	1	0,37 ZNIEFF 2
<b>TOTAL</b>		<b>317,80</b>			<b>119,44</b> Bassin d'orage, ZNIEFF 1 et 2
					<b>2,35</b> ZNIEFF 1 et 2

BIOMETHA VAL - LEVIGNEN

# FICHE PARCELLAIRE PAR EXPLOITATION AVEC COMMENTAIRES D'APTITUDE

**Raison sociale :** SCEA SAINT THOMAS  
**Commune du siège :** GONDREVILLE  
**Périmètre :** BIOMETHA PE

Code Sulvra	Nom de la parcelle	Parcelle Surface (ha)	Commune	Aptitude à l'épandage Commentaires
				<b>Total Aptitude 0 :</b>
				<b>Total Aptitude 1 :</b>
				<b>Total Aptitude 2 :</b>

<b>Total Aptitude 0 :</b>	3.23 ha
<b>Total Aptitude 1 :</b>	314.57 ha
<b>Total Aptitude 2 :</b>	0.00 ha

# FICHE PARCELLAIRE PAR EXPLOITATION AVEC COMMENTAIRES D'APTITUDE

Raison sociale : SOCIETE ARDENOIS BERNIER  
 Commune du siège : VILLERS-SAINT-GENEST  
 Périmètre : BIOMETHA PE

Code Sulvra	Nom de la parcelle	Parcelle		Commune	Classe	Surface (ha)	Aptitude à l'épandage	
		Surface (ha)					Commentaires	
6088927001	HZ01 (lot 1)	15,31	BETZ		0	15,31		
6088927003	HZ03 (lot 3) LA GRANDE MARNIERE	8,89	LÉVIGNEN		1	8,89		Captage de Betz
6088927005	HZ05 (lot 5) LE HAUT DE BARGNY	22,49	LÉVIGNEN		1	22,49		Bassin d'orage ZNIEFF 2
6088927009	HZ09 (lot 9) LA HAUTE BORNE	5,24	LÉVIGNEN		1	5,24		ZNIEFF 1 et 2
6088927102	HZ102 (lot 2)	42,01	LÉVIGNEN		1	42,01		Bassin d'orage, ZNIEFF 2
6088927103	HZ103 (lot 3)	4,66	LÉVIGNEN		1	4,66		ZNIEFF 2
6088927104	HZ104 (lot 4)	32,28	LÉVIGNEN		1	32,28		ZNIEFF 2
<b>TOTAL</b>		<b>130,88</b>						

Total Aptitude 0 :	15,31 ha
Total Aptitude 1 :	115,57 ha
Total Aptitude 2 :	0,00 ha

# FICHE PARCELLAIRE PAR EXPLOITATION AVEC COMMENTAIRES D'APTITUDE

Raison sociale : SOCIETE DU PARC  
 Commune du siège : BETZ  
 Périmètre : BIOMETHA PE

Code Sultva	Parcelle		Commune	Classe	Surface (ha)	Aptitude à l'épandage	
	Nom de la parcelle	Surface (ha)				Commentaires	
6099031001	EZ01 (lot 1) VALLOT	25,71	MAREUIL-SUR-OURCQ	2	25,71		
6099031002	EZ02 (lot 2) VILLENEUVE	2,50	MAREUIL-SUR-OURCQ	2	2,50		
6099031004	EZ04 (lot 4) GAUCHE DE VILLERS +	42,66	BETZ	2	37,26		
6099031005	EZ05 (lot 5) FONTAINE HACHEE/BO	32,91	BETZ	0	5,40		Périmètre éloigné, habitations
				1	31,46		ZNIEFF 1
6099031006	EZ06 (lot 6)	2,23	BETZ	0	1,45		Périmètre éloigné, ZNIEFF 1
6099031009	EZ09 (lot 8) LE LONG DU BOIS CAR	31,71	BETZ	0	2,23		Périmètre éloigné, ZNIEFF 1
	LE LONG DU BOIS CARRÉ/ENTRE			1	29,24		ZNIEFF 1
6099031010	EZ10 (lot 10) A GAUCHE DU CHEMI	25,82	BETZ	0	2,47		Périmètre éloigné, habitations, ZNIEFF 1
6099031011	EZ11 (lot 10) A DROITE DU CHEMIN	31,24	BETZ	2	25,82		
6099031012	EZ12 (lot 12) LES POTEAUX / LA MA	44,92	BETZ	2	31,24		
				2	43,55		
				0	1,37		Périmètre éloigné, habitations
<b>TOTAL</b>		<b>239,70</b>					

Total Aptitude 0 :	12,92 ha
Total Aptitude 1 :	60,70 ha
Total Aptitude 2 :	166,08 ha

BIOMETHA VAL - LEVIGNEN

# FICHE PARCELLAIRE PAR EXPLOITATION AVEC COMMENTAIRES D'APTITUDE

Raison sociale : THOMASSIN CEDRIC  
Commune du siège : CRÉPY-EN-VALOIS  
Périmètre : BIOMETHA PE

Code Suivra	Parcelle			Commune	Classe	Surface (ha)	Aptitude à l'épandage Commentaires
	Nom de la parcelle	Surface (ha)	Commune				
6028737001	IM01 (lot 1) LE CHRIST	37,70	CRÉPY-EN-VALOIS	2	36,10		
6028737002	IM02 (lot 2) LE VERGER	16,29	CRÉPY-EN-VALOIS	0	1,60	Habitations	
6028737004	IM04 (lot 4) DESSUS DE BOUILLANT	0,72	CRÉPY-EN-VALOIS	2	16,29		
6028737005	IM05 (lot 5)	19,31	CRÉPY-EN-VALOIS	0	0,72	Habitations	
				0	0,38	Zone humide	
6028737020	IM20 (lot 20) LA CHAPELLE PLESSI	35,78	VAUCIENNES	1	18,93	ZNIEFF 2	
				1	35,16	ZNIEFF 1	
				0	0,62	Habitations	
6028737021	IM21 (lot 21) VAUBERNAND	10,77	VAUCIENNES	1	10,77	ZNIEFF 1	
6028737022	IM22 (lot 22) DEVANT LA FERME	20,55	VAUCIENNES	1	20,55	ZNIEFF 1	
6028737023	IM23 (lot 23) LA POINTE DE L'HOMME	0,98	VAUCIENNES	0	0,98	Périmètre éloigné, ZNIEFF 1	
6028737024	IM24 (lot 24) L'HOMME MORT	6,12	VAUCIENNES	1	6,12	ZNIEFF 1	
6028737025	IM25 (lot 25) FAVIERE	2,37	VAUCIENNES	1	2,37	ZNIEFF 1	
6028737027	IM27 (lot 27) LA PASSERELLE	23,51	VAUCIENNES	0	23,51	Périmètre éloigné, ZNIEFF 2	
6028737028	IM28 (lot 28) TERRE ROUGIERE	19,70	VAUCIENNES	0	19,70	Périmètre éloigné	
6028737029	IM29 (lot 29) ARGANSON	9,57	VAUCIENNES	1	9,57	ZNIEFF 1	
6028737030	IM30 (lot 30) BONNETTE	6,99	VAUCIENNES	0	6,99	Habitations	
6028737033	IM33 (lot 33) LE FOND DE VAUMOIS	1,37	VEZ	0	1,37	Cours d'eau, ZNIEFF 1 et 2	
6028737041	IM41 (lot 20) LA CHAPELLE PLESSI	2,18	COYOLLES	1	2,18	ZNIEFF 1	
6028737042	IM42 (lot 20) LE ROND DES DAMES	4,95	COYOLLES	1	4,95	ZNIEFF 1	
6028737131	IM 131 (lot 31)	21,68	VAUCIENNES	1	21,68	ZNIEFF 1	
6028737133	IM133 (lot 33)	0,63	VAUCIENNES	0	0,63	Cours d'eau, ZNIEFF 1 et 2	

BIOMETHA VAL - LEVIGNEN

# FICHE PARCELLAIRE PAR EXPLOITATION AVEC COMMENTAIRES D'APTITUDE

Raison sociale : THOMASSIN CEDRIC  
 Commune du siège : CRÉPY-EN-VALOIS  
 Périmètre : BIOMETHA PE

Code Sultva	Nom de la parcelle	Parcelle		Commune	Aptitude à l'épandage		
		Surface (ha)	Surface (ha)		Commentaires	Commentaires	
<b>TOTAL</b>		<b>241,17</b>					

<b>Total Aptitude 0 :</b>	<b>56.50 ha</b>
<b>Total Aptitude 1 :</b>	<b>132.28 ha</b>
<b>Total Aptitude 2 :</b>	<b>52.39 ha</b>

**ANNEXE 2 DE L'ARRÊTÉ PRÉFECTORAL ENREGISTREMENT  
DU 13 OCTOBRE 2020 :**

**CARTOGRAPHIES DES DIGESTATS  
SOLIDES ET LIQUIDES**

# BIOMETHA VAL - LEVIGNEN DIGESTAT SOLIDE

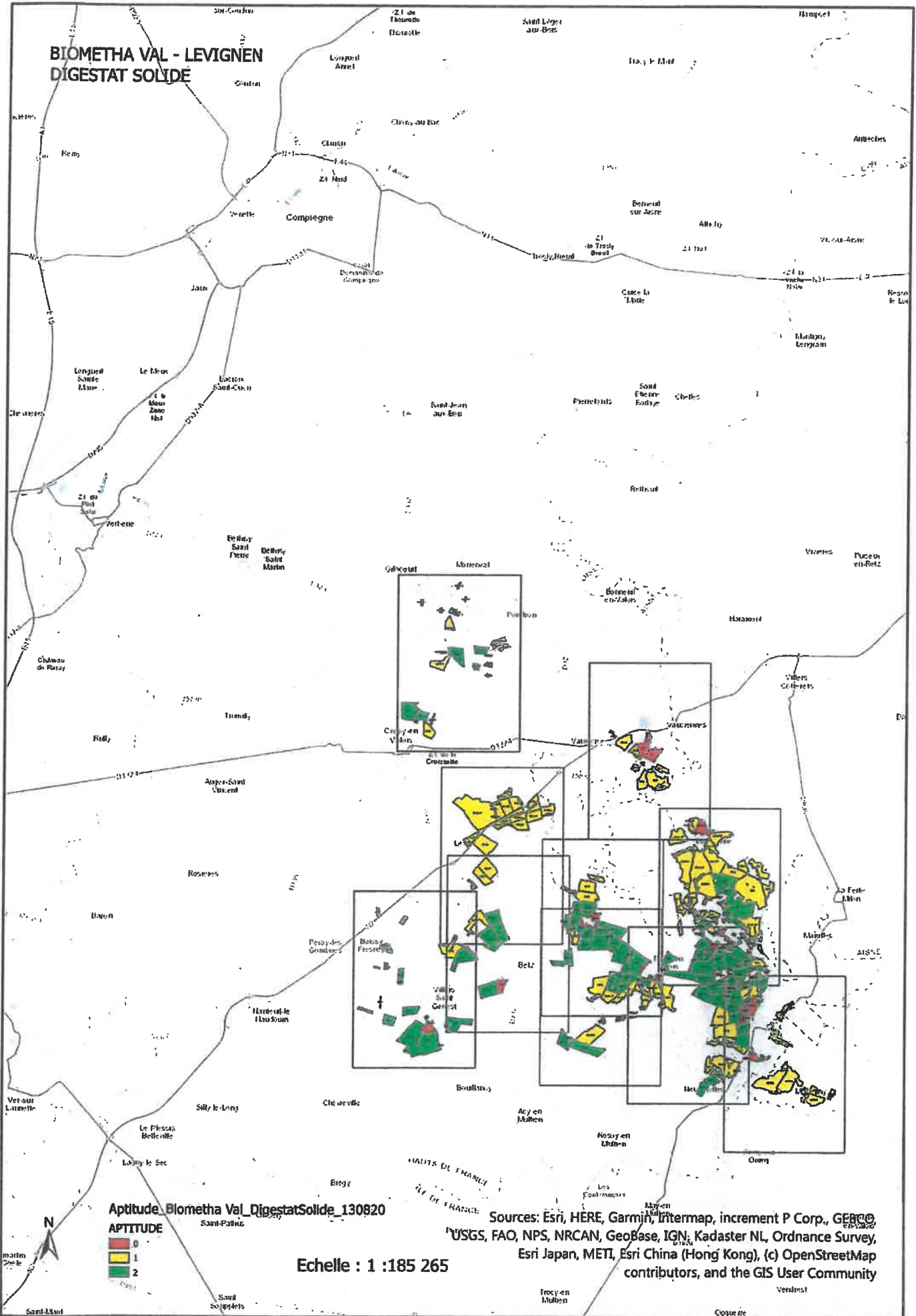

Aptitude\_Biometha\_Val\_DigestatSolide\_130820

**APTITUDE**

0	(White)
1	(Yellow)
2	(Green)

Echelle : 1 : 185 265

Sources: Esri, HERE, Garmin, Intermap, increment P Corp., GEBCO, USGS, FAO, NPS, NRCAN, Geobase, IGN, Kadaster NL, Ordnance Survey, Esri Japan, METI, Esri China (Hong Kong), (c) OpenStreetMap contributors, and the GIS User Community



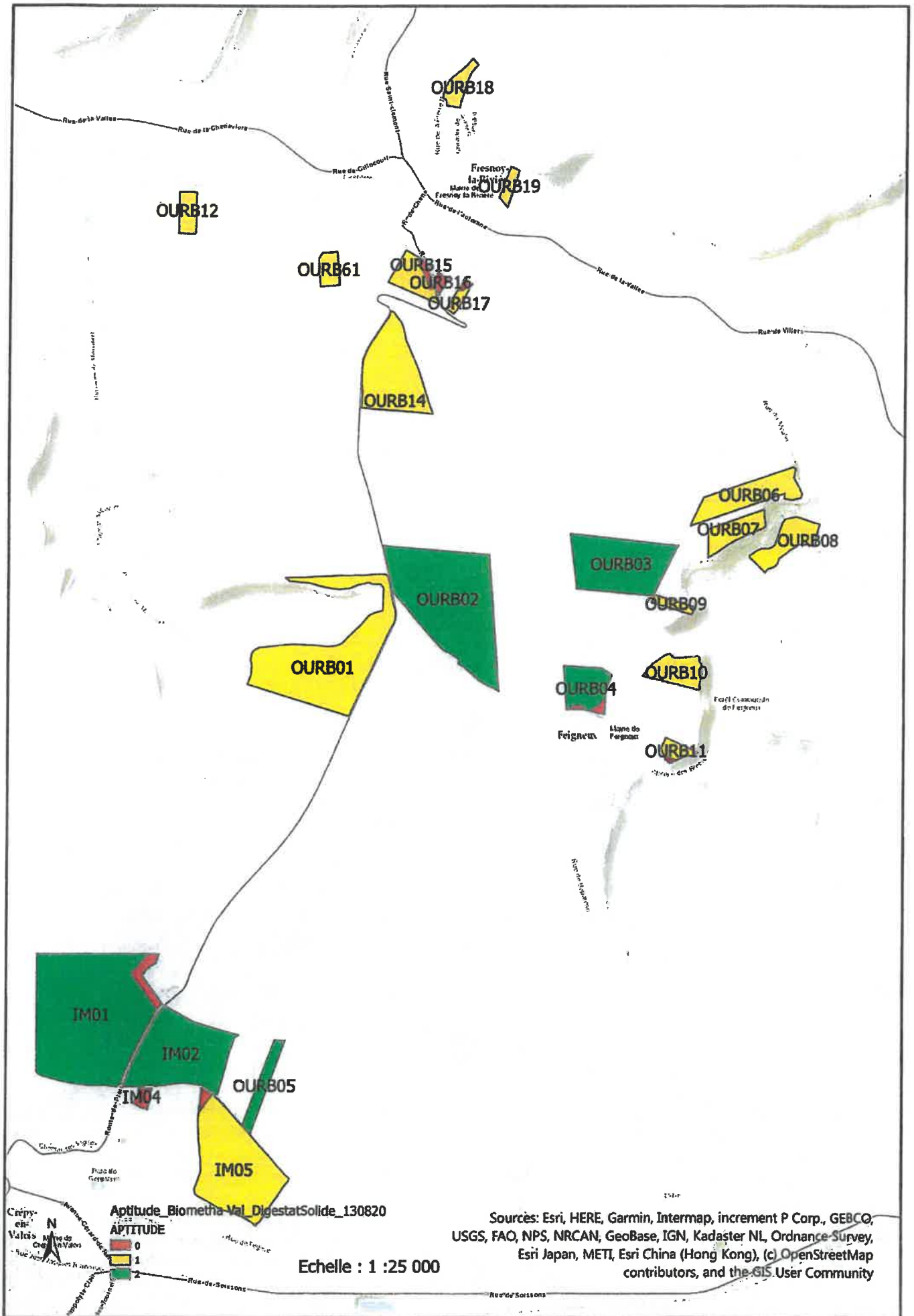

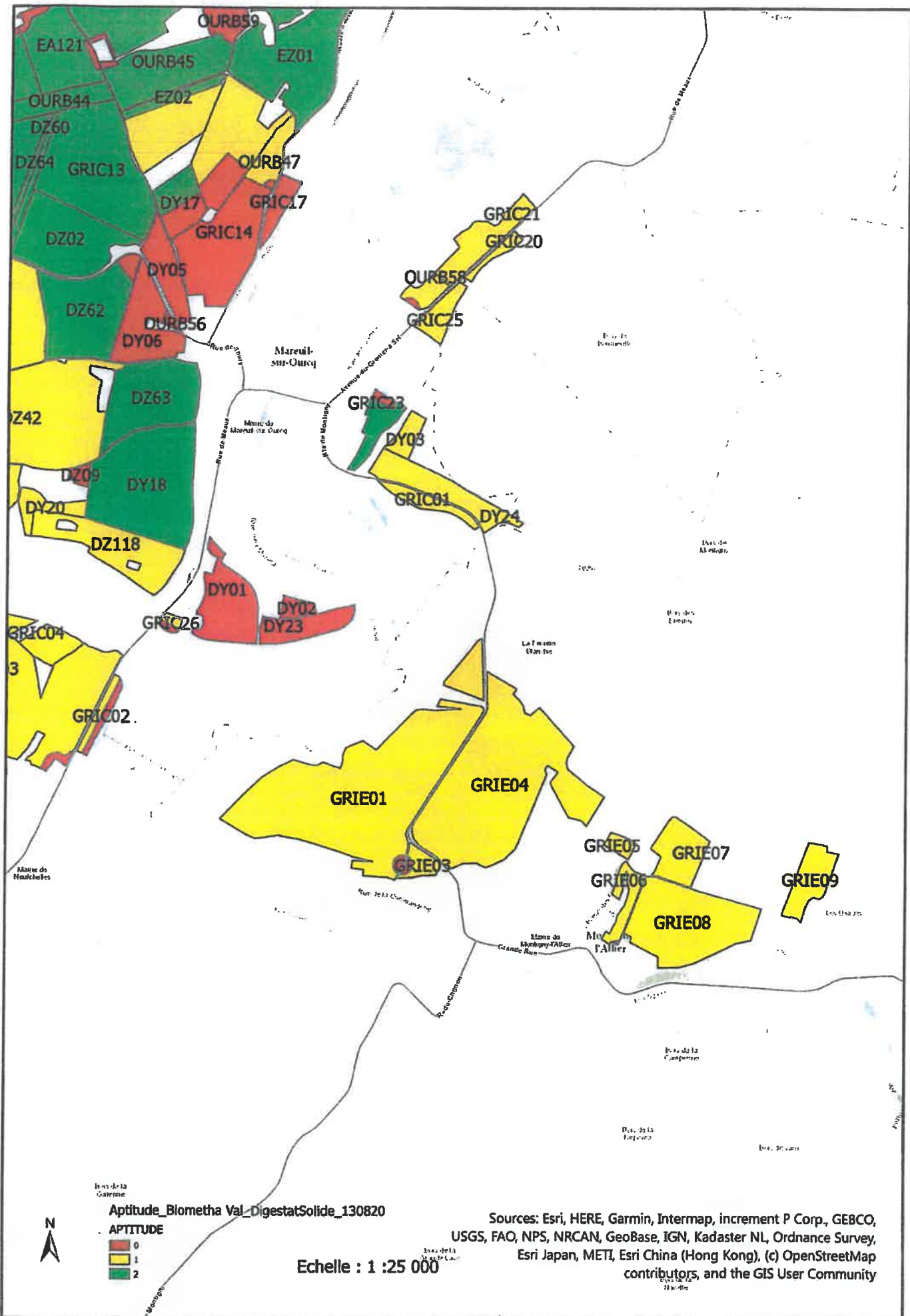

Aptitude\_Biometha Val\_DigestatSolide\_130820

APTITUDE

- 0
- 1
- 2

Echelle : 1 : 25 000

Sources: Esri, HERE, Garmin, Intermap, increment P Corp., GEBCO, USGS, FAO, NPS, NRCAN, GeoBase, IGN, Kadaster NL, Ordnance Survey, Esri Japan, METI, Esri China (Hong Kong), (c) OpenStreetMap contributors, and the GIS User Community



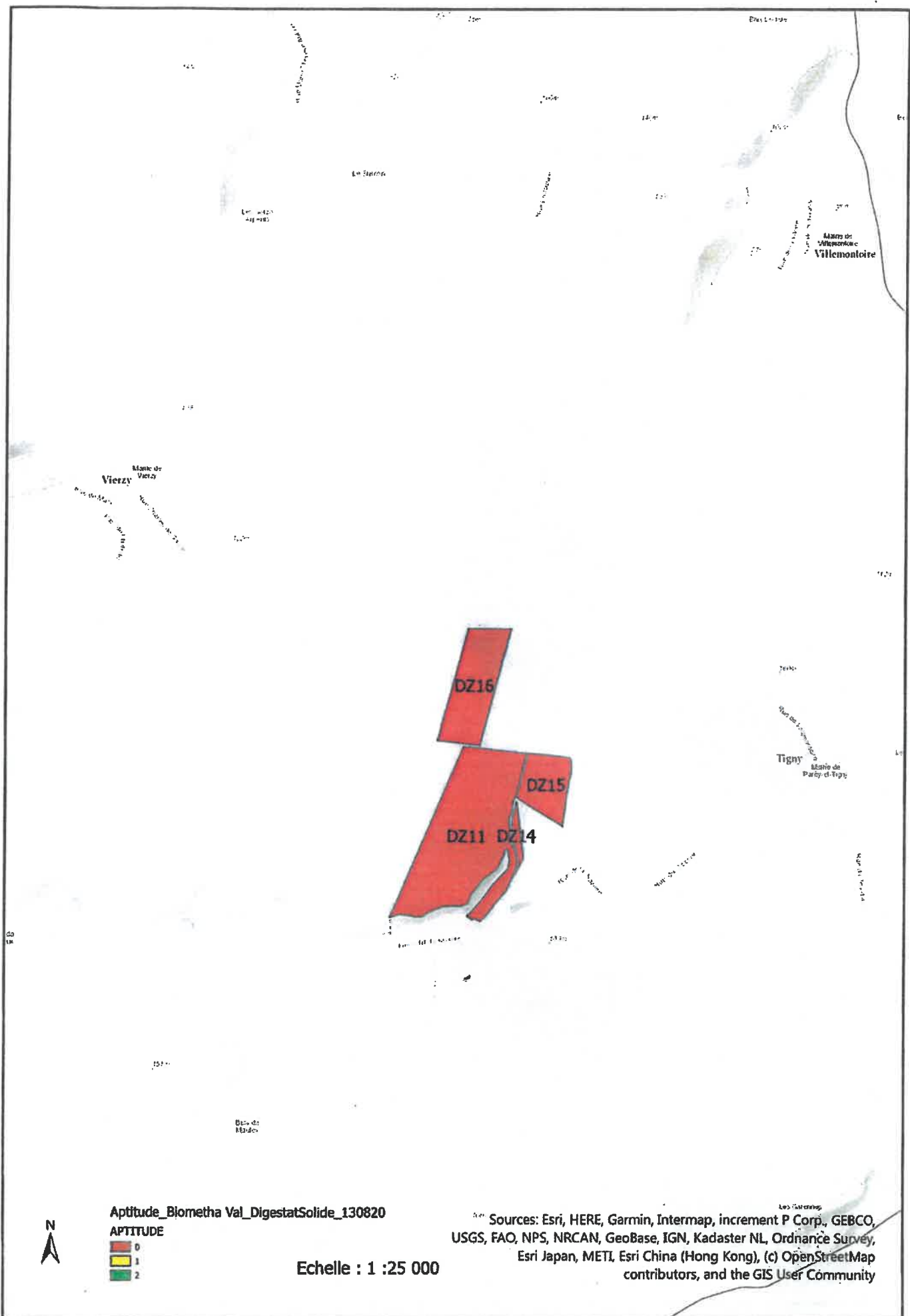

Aptitude\_Biometha Val\_DigestatSolide\_130820

APTITUDE

- 0
- 1
- 2

Echelle : 1 :25 000

Sources: Esri, HERE, Garmin, Intermap, increment P Corp., GEBCO, USGS, FAO, NPS, NRCAN, GeoBase, IGN, Kadaster NL, Ordnance Survey, Esri Japan, METI, Esri China (Hong Kong), (c) OpenStreetMap contributors, and the GIS User Community



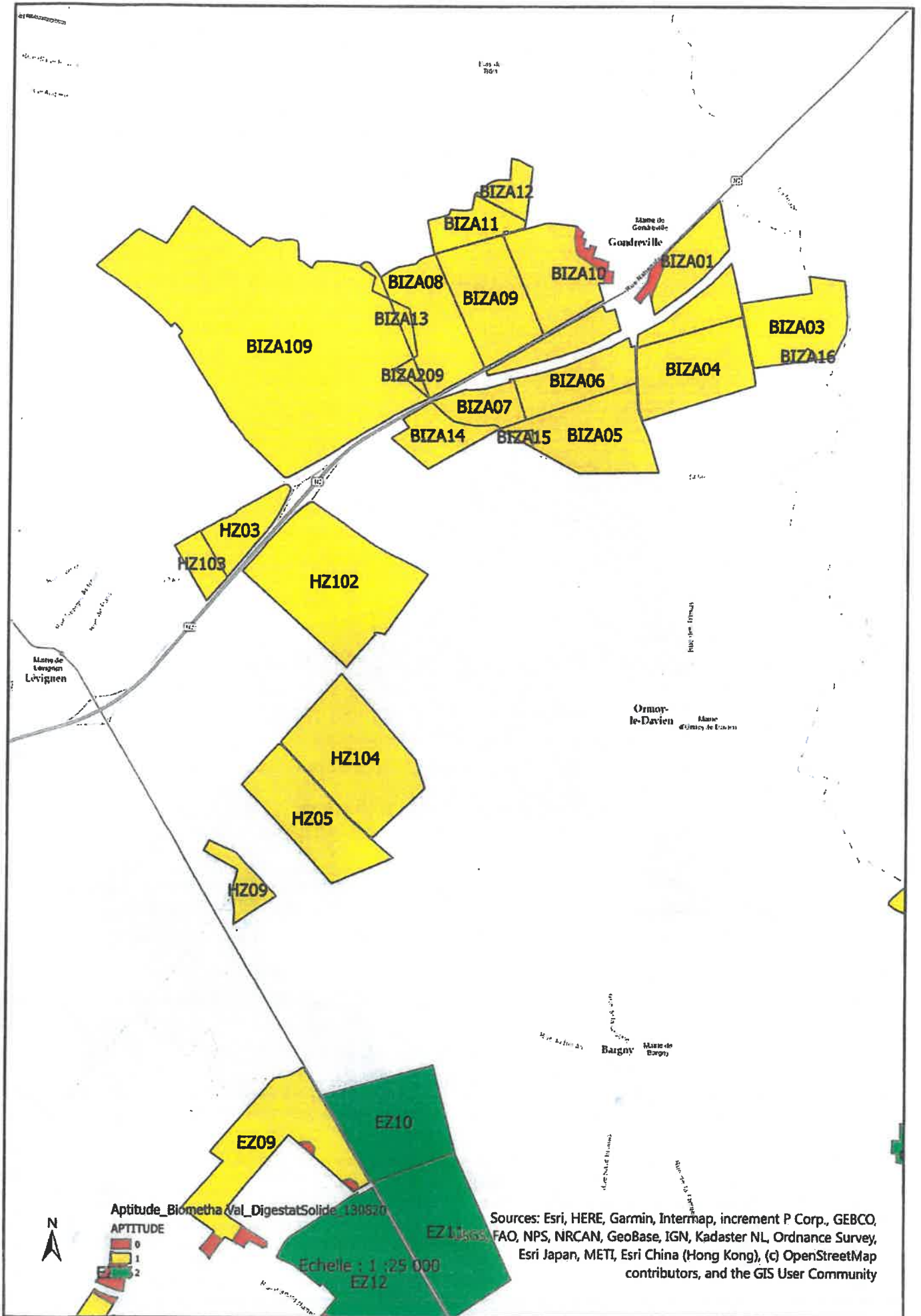







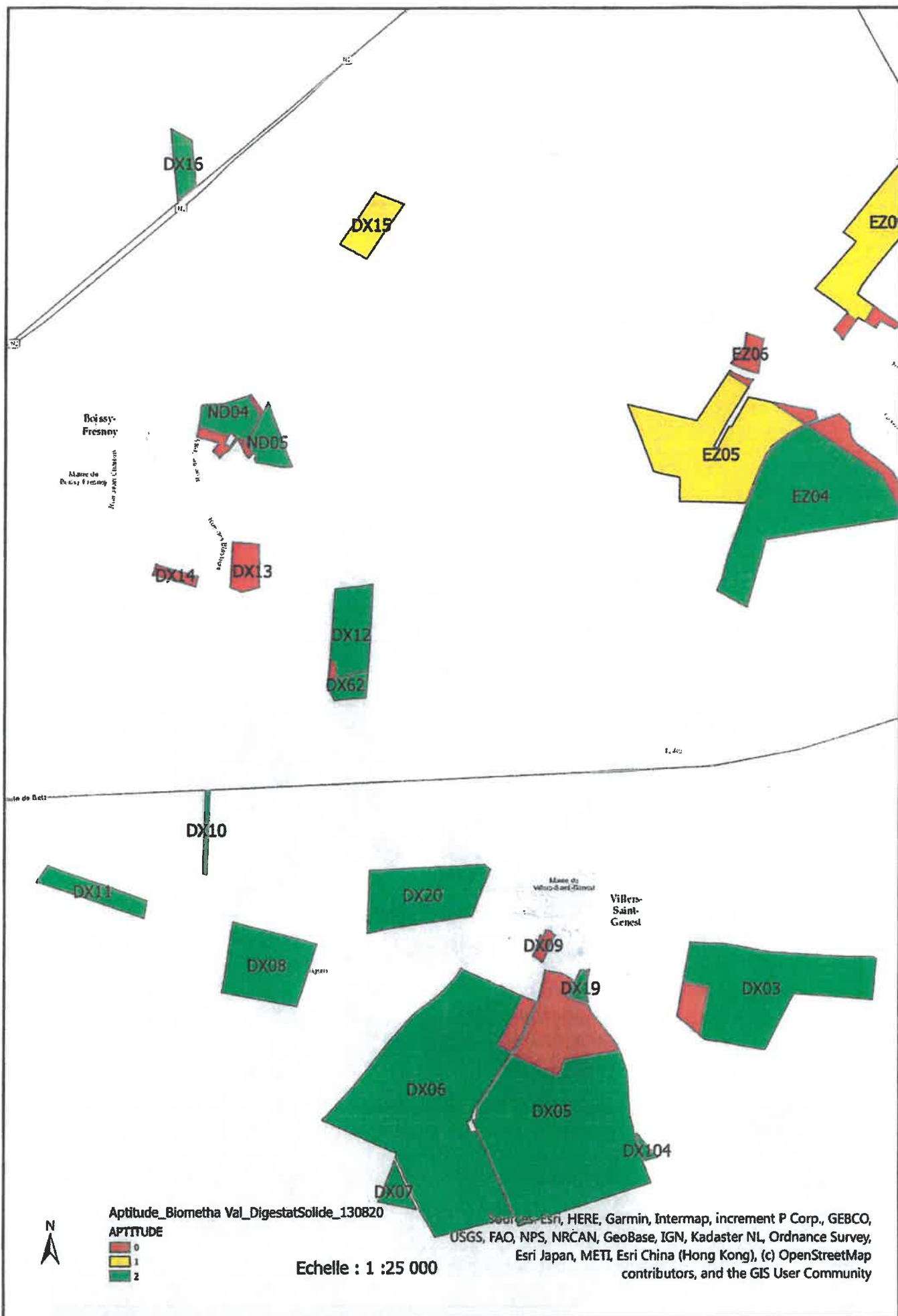



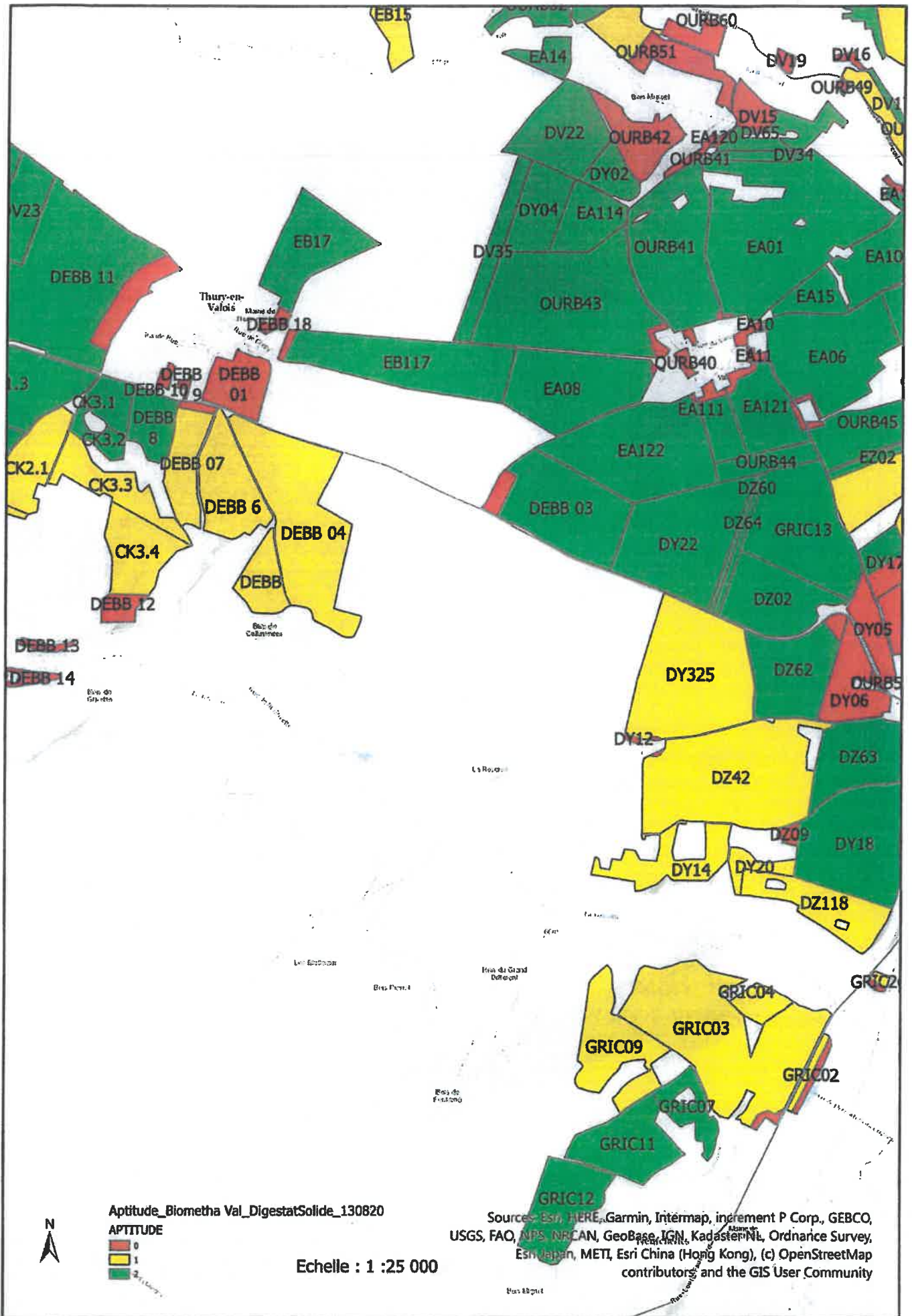

Aptitude\_Biometha Val\_DigestatSolide\_130820

APTITUDE

- 0
- 1
- 2

Echelle : 1 :25 000

Sources: Esri, HERE, Garmin, Intermap, increment P Corp., GEBCO, USGS, FAO, NPS, NRCAN, GeoBase, IGN, Kadaster NL, Ordnance Survey, Esri Japan, METI, Esri China (Hong Kong), (c) OpenStreetMap contributors and the GIS User Community