





**SOUSCRIPTION DE DEMANDE D'AUTORISATION D'EXERCITER AUTREMENT DES INSTALLATIONS CLASSÉES POUR LA PROTECTION DE L'ENVIRONNEMENT**

**EXTENSION**  
D'UNE INSTALLATION DE STOCKAGE DE DÉCHETS NON DANGEREUX DESTINÉE AUX DÉCHETS DE CONSTRUCTION CONTenant DE L'AMIANTE (PARCELS 2706-28 - 2840)

DANS LE CADRE DE LA REHAUSSE ET/OU DE LA TRANSFERT DES DÉCHETS PAR L'EXTENSION DE CAPACITÉ AUTORISÉE PAR ARRÊTÉ PRÉFECTORAL DU 18/04/16

POUR LAITE ET POUR GARANTIR D'UNE ACTIVITÉ AUTORISÉE

EXERCICE D'UNE INSTALLATION DE MÉCANIQUE ET DE VALORISATION DE DÉCHETS NON DANGEREUX DESTINÉS (PARCELS 2818-19)

D'UNE STATION DE TRANSIT DE DÉCHETS NON DANGEREUX QU'EXERCICE NON DANGEREUX (INER) (PARCELS 2817-22)

**PLAN DE FOND DE FORME ET DE GESTION HYDRAULIQUE DES CASIERS**

Date	Travaux	Echelle	Plan N°	Traces	Fichier
04/09/2019	Indicatif	1/1000	3	C	241803404_03WS
JUN 2017	A				
SEPTEMBRE 2019	B				
FEBRIER 2020	C				

Travaux Publics  
55480 PIRELLAYE  
78101 St Martin du Tertre  
Environnement  
13, route de Caillères - BP 40  
95480 PIRELLAYE  
Tél : 01 34 54 34 34  
Internet : www.pcheta.fr

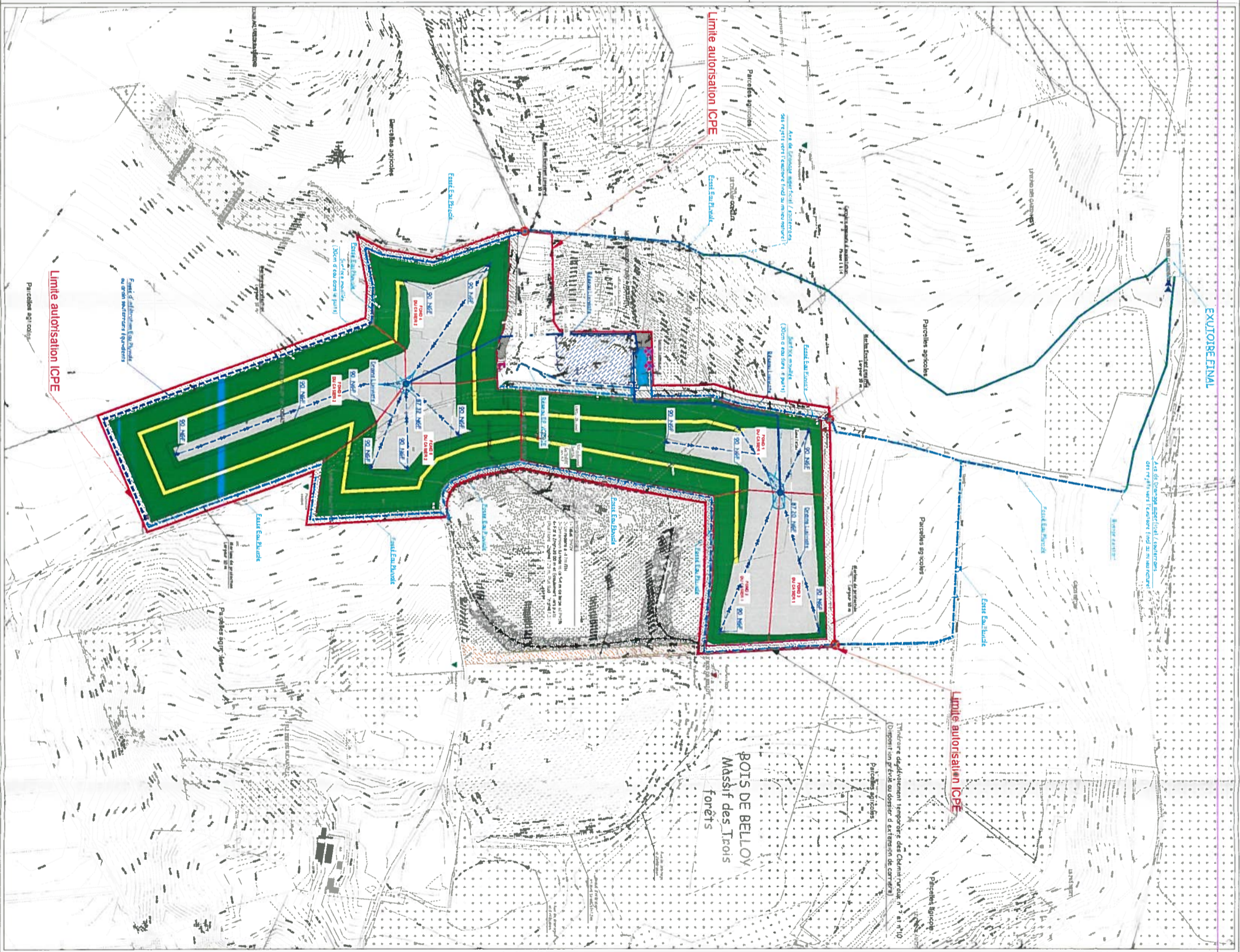
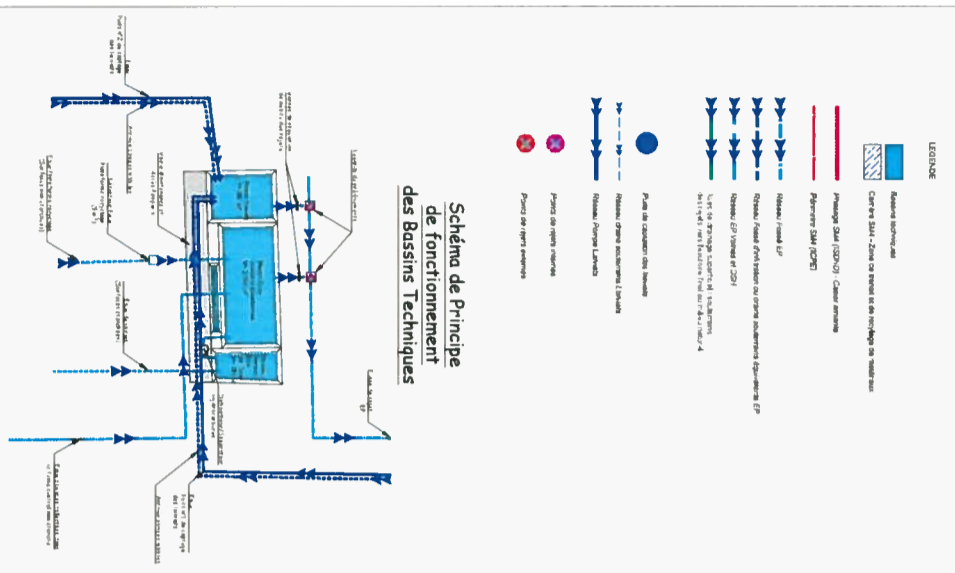



**DOSSIER DE DEMANDE D'AUTORISATION D'EXPLOITER AU TITRE DES INSTALLATIONS CLASSEES POUR LA PROTECTION DE L'ENVIRONNEMENT**

**EXTENSION**

D'UNE INSTALLATION DE STOCKAGE DE DECHETS NON DANGEREUX DEVUE AUX DECHETS DE CONSTRUCTION CONSISTANT DE L'AMPLAVENT (RUBRIQUES 2760-2 / 3940)

DANS LE CADRE DE LA REALISE EN ETAT DES TERRAINS EXPLOITES PAR L'EXTENSION DE CARRIERE AUTORISEE PAR ARRETE PREFECTORAL DU 18/04/16

**POURSUITE ET PROLONGEMENT D'EXPLOITATION DES ACTIVITES ASSOCIEES AUTORISEES**

**EXPLOITATION D'UNE INSTALLATION DE RECYCLAGE ET DE VALORISATION DE DECHETS NON DANGEREUX INERTES (RUBRIQUE 2213-1-e)**

**D'UNE STATION DE TRANSIT DE PRODUITS ALIBEREAUX OU DE DECHETS NON DANGEREUX INERTES (RUBRIQUE 2217-3)**

PLAN DE PHASAGE D'EXPLOITATION

AN+0

Date	JUN 2017	Echelle:1/2000	Plan N° 4.1	Index A	Fichier:218594CAR DW6
Indices	A	Emision Originale			
Date	SEPTEMBRE 2019				
Indices	B	Modification des intitulés de carriers			

Travaux Publics & Environnement

13, route de Conflans - gp 60  
99480 PIERRELAIVE  
Tél. 01 34 64 34 34  
Fax 01 34 64 14 91  
Internet: www.piche.fr



**LEGENDE**

- ZONE DEPOSEE
- ZONE PAS ENCORE DEPOSEE
- TERMINAISSEMENT DES ALVARES
- VUE DE FOULE EN ATTENTE D'EXPLOITATION
- REPARASSAGE DES CASIERS
- CASIER EN ATTENTE DE POURSUITE D'EXPLOITATION OU DE COUVERTURE FINALE
- CASIER REBATS EN ETAT FINAL, FORESTIER
- CASIER REBATS EN ETAT FINAL, AGRICOLE
- CASIER REBATS EN ETAT FINAL, CARRIERE
- CASIER REBATS EN ETAT VERGER
- Pavé de C ou 200 Réaménagement Pavés agricoles
- Document temporaire sans Chemin Rural n°2 et 10
- Perimetre SMI (ISDND) au sous d'exploitation (Echelle 200)
- Perimetre SMI (ISDND)
- Passage SMI (ISDND) - Remblais amoncelés
- Passage SMI (ISDND) - Exploitation
- Perimetre SMI (ICPE)
- Carré n° SMI2 - Phase de décaissement
- Carré n° SMI4 - Phase de circulation - Carrier 1
- Carré n° SMI4 - Phase de circulation - Carrier 2
- Sens d'exploitation de la Carrière
- Sens d'exploitation de l'ISDND

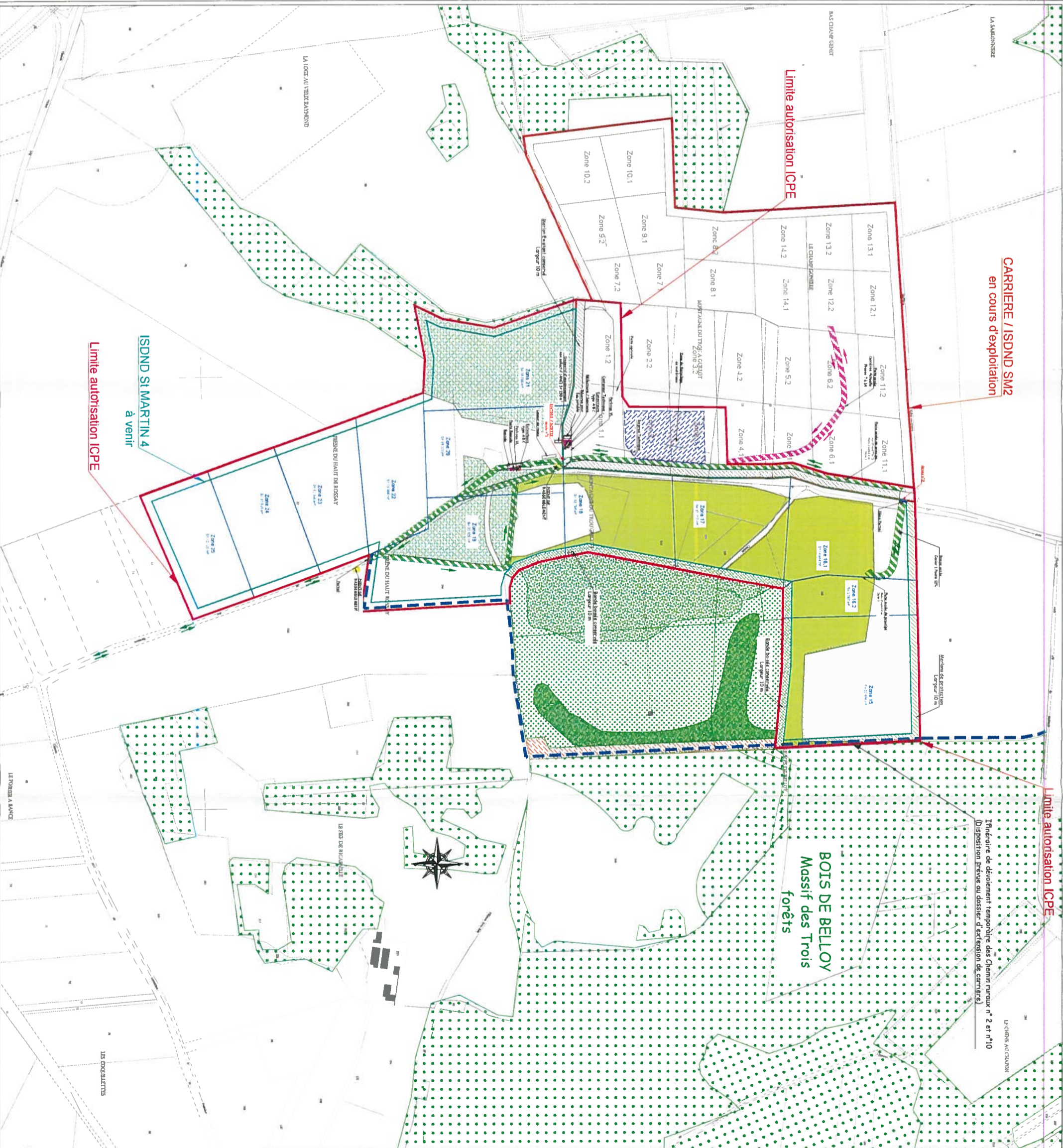

CARRIERE / ISDND SMI2 en cours d'exploitation

Limite autorisation ICPE

Limite autorisation ICPE

ISDND ST MARTIN 4 à venir

Limite autorisation ICPE

BOIS DE BELLOY  
Massif des Trois  
forêts

Triteraire de dévirement temporaire des Chemin rural n° 2 et n°10  
Disposition prévue au dossier d'extension de carrière



**EXTENSION**  
**D'UNE INSTALLATION DE STOCKAGE DE DÉCHETS NON DANGEREUX**  
**DÉBITER AUX DÉCHETS DE CONSTRUCTION CONTENANT DE L'ALUMINATE**  
**(RABR00003 2760-2 / 3540)**  
 DANS LE CADRE DE LA RÉALISÉ EN ETAT DES TERRAINS EXPLOITÉS  
 PAR L'EXTENSION DE CARRIÈRE AUTORISÉE PAR ARRÊTÉ PRÉFECTORAL DU 18/04/16

**POURSUITE ET PROLONGEMENT D'EXPLOITATION**  
**DES ACTIVITÉS ASSOCIÉES AUTORISÉES**  
 EXPLOITATION D'UNE INSTALLATION DE RECYCLAGE ET DE VALORISATION  
 DE DÉCHETS NON DANGEREUX INERTES (RABR000 2019-1e)  
 D'UNE STATION DE TRANSIT DE PRODUITS ALUMINAUX  
 OU DE DÉCHETS NON DANGEREUX INERTES (RABR000 2017-3)

**PLAN DE PHASAGE D'EXPLOITATION**  
AN + 2

Date: JUN 2017	Echelle: 1/2000	Plan N°: 4.2	Index: A	Fichier: 241854CAR.DWG
Date: JUN 2017	Indices: A	Emission Originale	Modifications	
SEPTEMBRE 2019	B	Modification des intitulés de cases		

Travaux Publics & Environnement  
 13, rue de Confians - Bp 60  
 99480 PIERRELAYE  
 Tél. 01 34 64 34 34  
 Fax. 01 34 64 34 31  
 Internet: www.picheta.fr



- LEGENDE**
- ZONE DÉBOISÉE
  - ZONE PAS ENCORE DÉBOISÉE
  - TERRASSEMENT DES ALLÉES
  - VASE DE FOUILLE EN ATTENTE D'EXPLOITATION
  - REPARCASSAGE DES CASERIS
  - CASER EN ATTENTE DE POURSUITE D'EXPLOITATION OU DE COUVERTURE FINALE
  - CASER REBATS EN ETAT FINAL FORESTIER
  - CASER REBATS EN ETAT FINAL AGRICOLE
  - CASER REBATS EN ETAT FINAL CAMPENRE
  - CASER REBATS EN ETAT VERTER
  - Parcelle C = Eddy Raménagement Parcelles agricoles

- Dévolement temporaire des Chemins Ruraux n°2 et 10
- Parcelles SM2 (ISDND) en cours d'acquisition / Evolution 2019
- Parcelles SM1 (ISDND)
- Parcelles SM4 (ISDND) Ramené à jour
- Parcelles SM1 (ISDND) Evolution
- Parcelles SM1 (ICPE)
- Centre v SM2 - Phase de dévalation
- Centre v SM4 - Phase de dévalation - Caser 1
- Centre v SM1 - Phase de dévalation - Caser 2

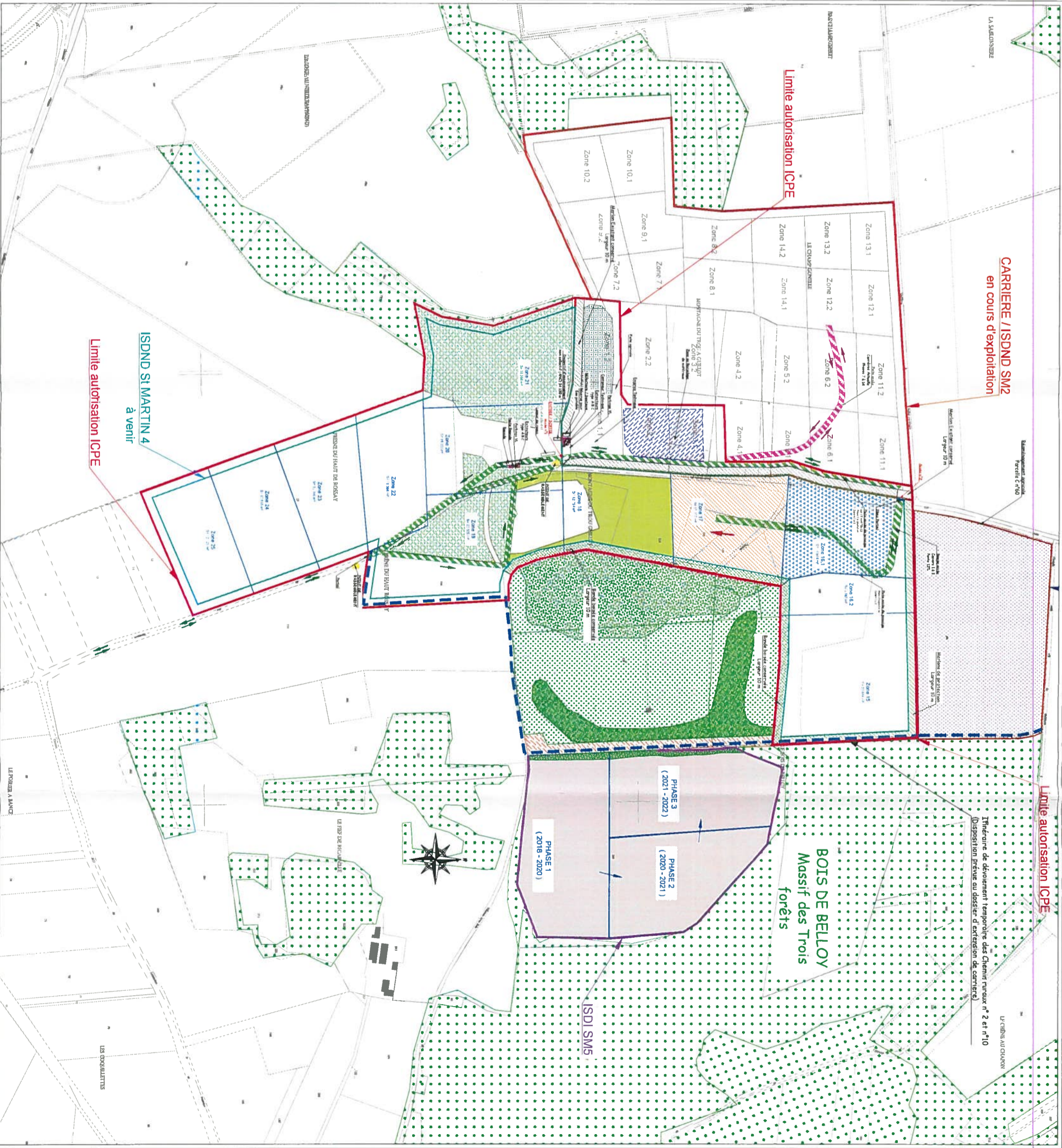
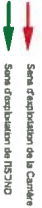

Itinéraire de dévolement temporaire des Chemins ruraux n° 2 et n°10  
 Disposition prévue au dossier d'extension de carrière



DOSSIER DE DEMANDE D'AUTORISATION D'EXPLOITER AU TITRE DES INSTALLATIONS CLASSEES POUR LA PROTECTION DE L'ENVIRONNEMENT

EXTENSION D'UNE INSTALLATION DE STOCKAGE DE DECHETS NON DANGEREUX DEVIANT AUX DECHETS DE CONSTRUCTION CONTENANT DE L'AMIANTE (RUBRIQUES 2040-2 / 3440) DANS LE CADRE DE LA REALISE EN ETAT DES TERRAINS EXPLOITES PAR L'EXTENSION DE CARRIERE AUTORISEE PAR ARRETE PREFECTORAL DU 18/04/16 POURSUITE ET PROLONGEMENT D'EXPLOITATION DES ACTIVITES ASSOCIEES AUTORISEES EXPLOITATION D'UNE INSTALLATION DE RECYCLAGE ET DE VALORISATION DE DECHETS NON DANGEREUX INERTES (RUBRIQUE 201-6-10) D'UNE STATION DE TRANSIT DE PRODUITS ALTERNATIFS OU DE DECHETS NON DANGEREUX INERTES (RUBRIQUE 2017-3)

PLAN DE PHASAGE D'EXPLOITATION AN + 4

Table with 3 columns: Dates (JUN 2017, SEPTEMBRE 2019), Indices (A, B), and Modifications (Emission Originale, Modifications des intrinsèques de casiers)

Travaux Publics & Environnement 13, route de Comblans - BP 60 99480 PIERRE-LAYE Tel 01 34 64 34 34 Fax 01 34 64 14 51 Internet: www.picheta.fr



Legend (LEGENDE) with various symbols and colors for zones (ZONE DEROISEE, ZONE PAYSANNE DEROISEE), types of vegetation (VEGETATION EN ATTENTE DE PROLONGATION, REVEGETATION DES CASIERS), and phases (PHASE 1, PHASE 2, PHASE 3).

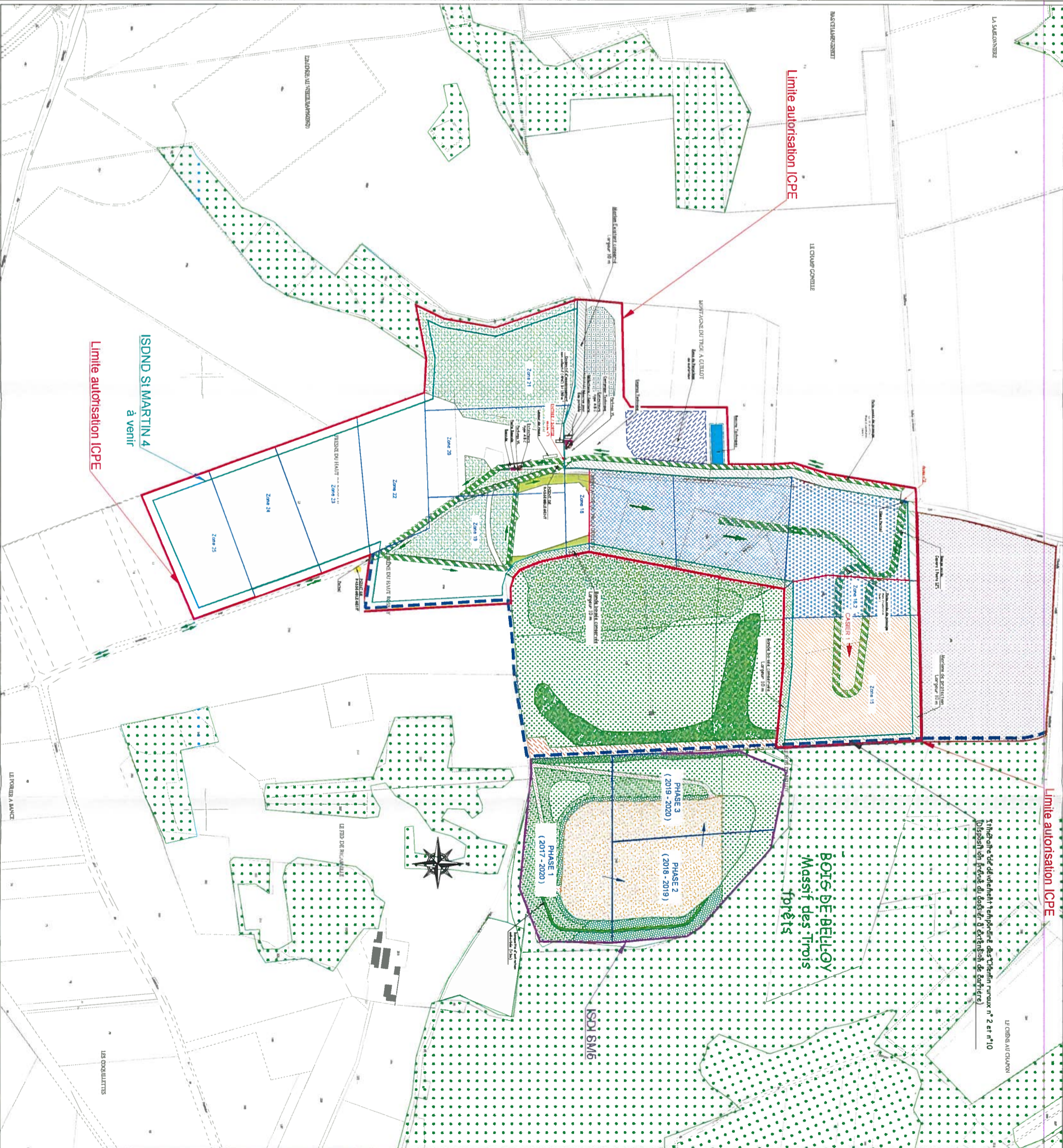

Travaux de valorisation et traitement des déchets par le Centre de traitement n° 2 et n° 10. Disséminé en faveur de l'extension de couverture.

BOIS DE BELLOY Massif des Trois forêts

PHASE 1 (2017 - 2020), PHASE 2 (2018 - 2019), PHASE 3 (2019 - 2020)

ISDND St Martin 4 à venir

Limite autorisation ICPE

Limite autorisation ICPE



DOSSIER DE DEMANDE D'AUTORISATION D'EXPLOITER AU TITRE DES INSTALLATIONS CLASSEES POUR LA PROTECTION DE L'ENVIRONNEMENT

EXTENSION D'UNE INSTALLATION DE STOCKAGE DE DECHETS NON DANGEREUX DERIVE AUX DECHETS DE CONSTRUCTION CONTINUAUT DE L'AMIANTE (RUBRIQUES 2760-2 / 3940) DANS LE CADRE DE LA REALISE EN ETAT DES TERMIANS EXPLOITES PAR L'EXTENSION DE CARRIERE AUTORISEE PAR ARRETE PREFECTORAL DU 18/04/16 POUR SUITE ET PROLONGEMENT D'EXPLOITATION DES ACTIVITES ASSOCIEES AUTORISEES EXPLOITATION D'UNE INSTALLATION DE RECYCLAGE ET DE VALORISATION DE DECHETS NON DANGEREUX INERTES (Rubrique 291-B-10) D'UNE STATION DE TRANSIT DE PRODUITS ALIMENTAIRES OU DE DECHETS NON DANGEREUX INERTES (Rubrique 2917-3)

PLAN DE PHASAGE D'EXPLOITATION AN + 6

Date: JUIN 2017 Echelle: 1/2000 Plan N°: 4.4 Indice A Fiche: 241854CAR.DWG

Table with 3 columns: Dates (JUIN 2017, SEPTEMBRE 2018), Indices (A, B), and Modifications (Emission Originale, Modification des méthodes de casiers)

Travaux Publics & Environnement 13 route de Conflans - BP 60 95460 TERRELLAYE Tel: 01 34 64 34 34 Fax: 01 34 64 14 51 Internet: www.picheta.fr



- LEGENDE: ZONE DEBROSSE, ZONE PAS ENVIRON DEBROSSE, TERRASSEMENTS DES ALVEOLES, VIDE DE SOULEE EN ATTENTE D'EXPLOITATION, REPARUSAGE DES CASIERS, CASIER EN ATTENTE DE POURSUITE OPERATOIRE OU DE COUVERTURE FINALE, CASIER REIMS EN ETAT FINAL FORESTIER, CASIER REIMS EN ETAT FINAL AGRICOLE, CASIER REIMS EN ETAT FINAL CAMPENRE, CASIER REIMS EN ETAT VERGER, Parcelle C: Rdsq Remanagement Parcelle agricole

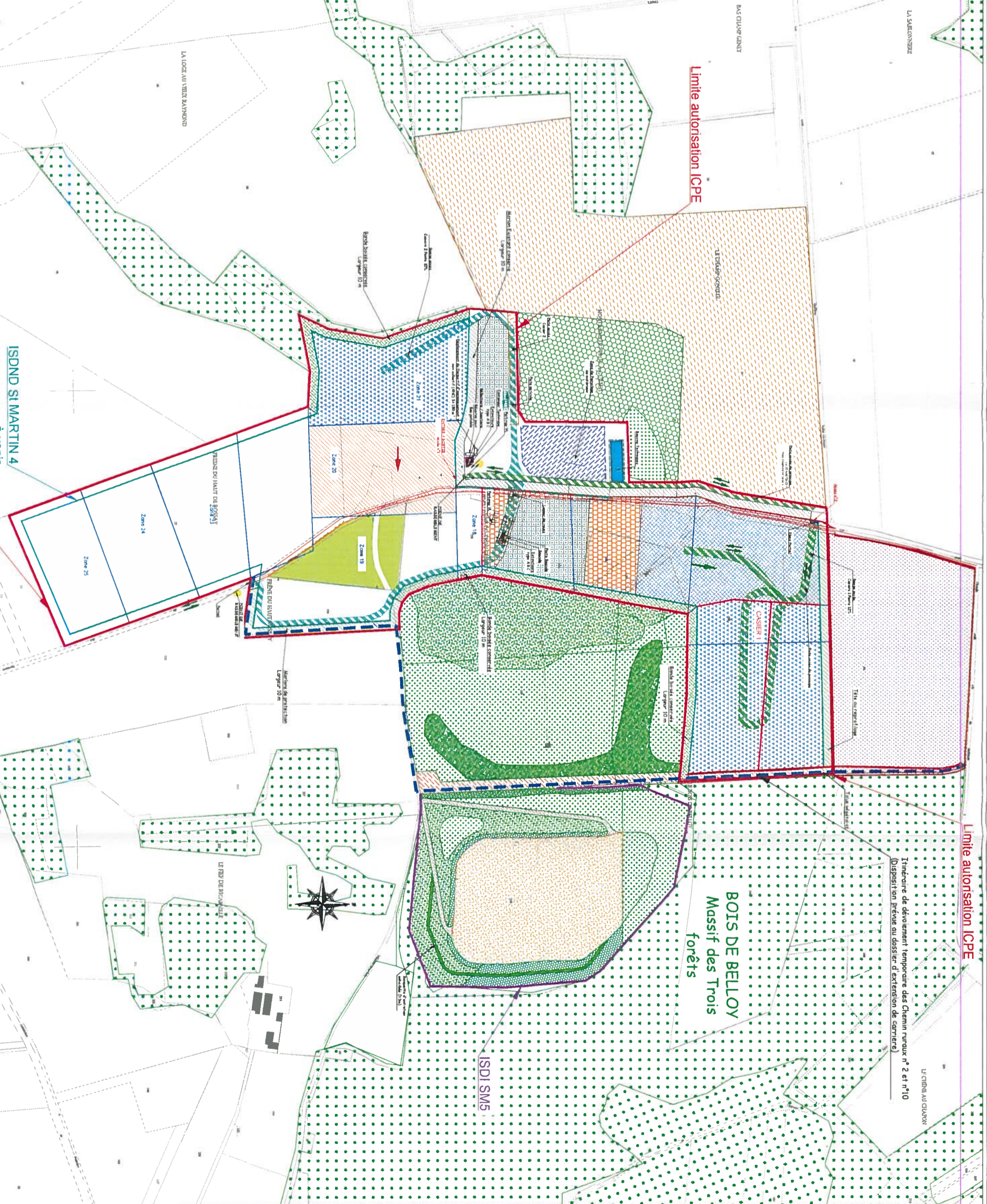

- Disposition temporaire des Chemins Ruraux n°2 et n°10 (Rubriques 2760-2 / 3940) (Echelle: 20/1), Pannes SMI (ISDND) Remise au vert, Passage SMI (ISDND) Remise au vert, Pannes SMI (ICPE), Casier n° SM2 - Phase de dévaloir, Casier n° SM4 - Phase de dévaloir - Casier 1, Casier n° SM4 - Phase de dévaloir - Casier 2

Sans circulation de la Carrière Sans exploitation de l'ISDND



DEPARTEMENT DU VAL D'OISE

Commune de Saint Martin du Tertre

Leux-dits "LE CHAMP GONELLE", "MONTAGNE DU TROU à GAILLOT",  
"PRESNES DU HAUT DE ROSSAY"  
Chemin Rural n°2 de ST MARTIN DU TERTRE à PARIS

**DOSSIER DE DEMANDE D'AUTORISATION D'EXPLOITER AU TITRE  
DES INSTALLATIONS CLASSES POUR LA PROTECTION DE L'ENVIRONNEMENT**

**EXTENSION  
D'UNE INSTALLATION DE STOCKAGE DE DÉCHETS NON DANGEREUX  
DÉPOSÉS AUX DÉCHETS DE CONSTRUCTION CONTENANT DE L'AMIANTE  
(Rubriques 2720-2 / 3940)  
DANS LE CADRE DE LA REACTE EN ETAT DES TERAIRIS EXPLOITÉS  
PAR L'EXTENSION DE CARRIÈRE AUTORISÉE PAR ARRÊTÉ PÉRIODIQUE DU 18/04/16  
POUR SUITE ET POURSUITE D'EXPLOITATION  
DES ACTIVITÉS ASSOCIÉES AUTORISÉES  
EXPLOITATION D'UNE INSTALLATION DE RECYCLAGE ET DE VALORISATION  
DE DÉCHETS NON DANGEREUX INERTES (Rubrique 281-9-1-e)  
D'UNE STATION DE TRANSIT DE PRODUITS ALDÉRIQUES  
OU DE DÉCHETS NON DANGEREUX INERTES (Rubrique 2817-3)**

**PLAN DE PHASAGE D'EXPLOITATION  
AN + 8**

Date: JUN 2017 Echelle: 1/2000 Plan N° : 4.3 Indice A Fichier: 210854CAR.DWG

Date	Indices	Emission Originale	Modifications
JUN 2017	A		
SEPTEMBRE 2019	B	Modification des modalités de casiers	

Travaux Publics  
&  
Environnement

13 route de Conflans - BP 60  
93480 PIERRELAIS  
Tél. 01 34 64 34 34  
Fax. 01 34 64 14 31  
Internet: www.picheta.fr



- LEGENDE**
- ZONE DÉBOISÉE
  - ZONE PAS ENVOIE DÉBOISÉE
  - TERRASSEMENT DES ALÉVOLS
  - VIDE DE SOLLE EN ATTENTE D'EXPLOITATION
  - REPAUSAGE LES CASIERS
  - CASIER EN ATTENTE DE POURSUITE D'EXPLOITATION OU DE COUVERTURE FINALE
  - CASIER REIMS EN ETAT FINAL, POUSSIERE
  - CASIER REIMS EN ETAT FINAL, AGRICOLE
  - CASIER REIMS EN ETAT FINAL, CLAMBERE
  - CASIER REIMS EN ETAT VERGER
  - Parcelle C n°09 Réaménagement Parcelle agricole
  - Document temporaire des Chemins Ruraux n°2 et 10
  - Périmètre SMI2 (ISDND) en cours d'élaboration (Echelle 2017)
  - Périmètre SMI1 (ISDND)
  - Passage SMI4 (ISDND) - Remède amorce
  - Passage SMI4 (ISDND) - Espérance
  - Périmètre SMI1 (ICPE)
  - Carrière SMI2 - Phase de circulation
  - Carrière SMI4 - Phase de circulation - Casier 1
  - Carrière SMI4 - Phase de circulation - Casier 2

- Sens d'installation de la Carrière
- Sens d'installation de l'ISDND

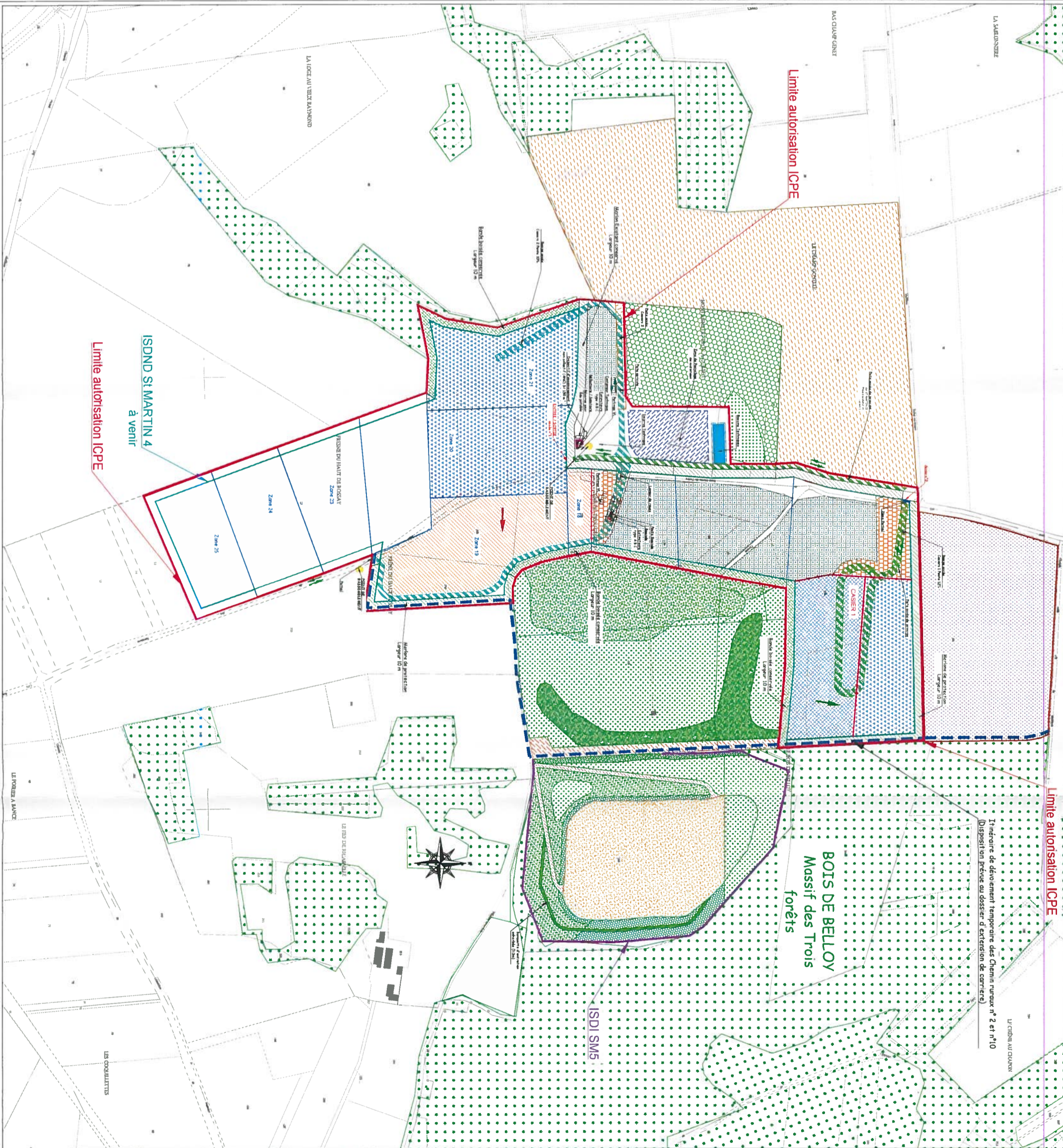

Indicative de dénoyement temporaire des Chemins ruraux n° 2 et n°10  
(Dispositif en prévue au dossier d'extension de carrière)



DOSSIER DE DEMANDE D'AUTORISATION D'EXPLOITER AU TITRE  
DES INSTALLATIONS CLASSEES POUR LA PROTECTION DE L'ENVIRONNEMENT

EXTENSION  
D'UNE INSTALLATION DE STOCKAGE DE DECHETS NON DANGEREUX  
DEVIENT AUX DECHETS DE CONSTRUCTION CONTINUANT DE L'AVANTAGE  
(RUBRIQUES 2760-2 / 3540)  
DANS LE CADRE DE LA REALISE EN ETAT DES TERRAINS EXPLOITES  
PAR L'EXTENSION DE CARRIERE AUTORISEE PAR ARRETE PREFECTORAL DU 18/04/16  
POUR SUITE ET PROLONGEMENT D'EXPLOITATION  
DES ACTIVITES ASSOCIEES AUTORISEES  
EXPLOITATION D'UNE INSTALLATION DE RECYCLAGE ET DE VALORISATION  
DE DECHETS NON DANGEREUX INERTES (RUBRIQUE 2317-1a)  
D'UNE STATION DE TRANSIT DE PRODUITS MINERAUX  
OU DE DECHETS NON DANGEREUX INERTES (RUBRIQUE 2317-3)

PLAN DE PHASAGE D'EXPLOITATION  
AN + 10

Date: JUN 2017	Echelle: 1/2000	Plan N°: 4.6	Index: A	Fichier: 2418654CAR.DWG
Date: JUN 2017	Index: A	Emission Originale	Modifications	
Date: SEPTEMBRE 2019	Index: B	Modification des intitulés de zones		

Travaux Publics  
&  
Environnement  
13 route de Conflans - BP 60  
95480 TERRELAUNE  
Tél. 01 34 64 34 34  
Fax. 01 34 64 34 31  
Internet: www.picheta.fr



**LEGENDE**

- Document temporaire sans Chemin Rural n°2 et 10
- Perimetre S24 (ISDND) en cours d'élaboration (Echelle 2017)
- Perimetre S24 (ISDND)
- Perimetre S24 (ISDND) Remise au jour
- Perimetre S24 (ISDND) Espérance
- Perimetre S24 (ICPIS)
- Centre S24 - Phase de démolition
- Centre S24 - Phase de construction - Casier 1
- Centre S24 - Phase de construction - Casier 2
- Sens circulation de la Carrière
- Sens circulation de l'ISDND

**LEGENDE**

- ZONE REBOISEE
- ZONE PAS ENCORE REBOISEE
- TERREASSEMENT DES AVOUSOIS
- VIE DE FOUILLE EN ATTENTE DE REPERFORATION
- REPERUSSAGE DES CASIERS
- CASIER EN ATTENTE DE POURSUITE D'EXPLOITATION OU DE COUVERTURE FINALE
- CASIER REBANS EN ETAT FINAL FORÊTIER
- CASIER REBANS EN ETAT FINAL AGRICOLE
- CASIER REBANS EN ETAT FINAL CLASSEME
- CASIER REBANS EN ETAT VERGER
- Parcelle C et/ou Remarquements Parcelles agricoles

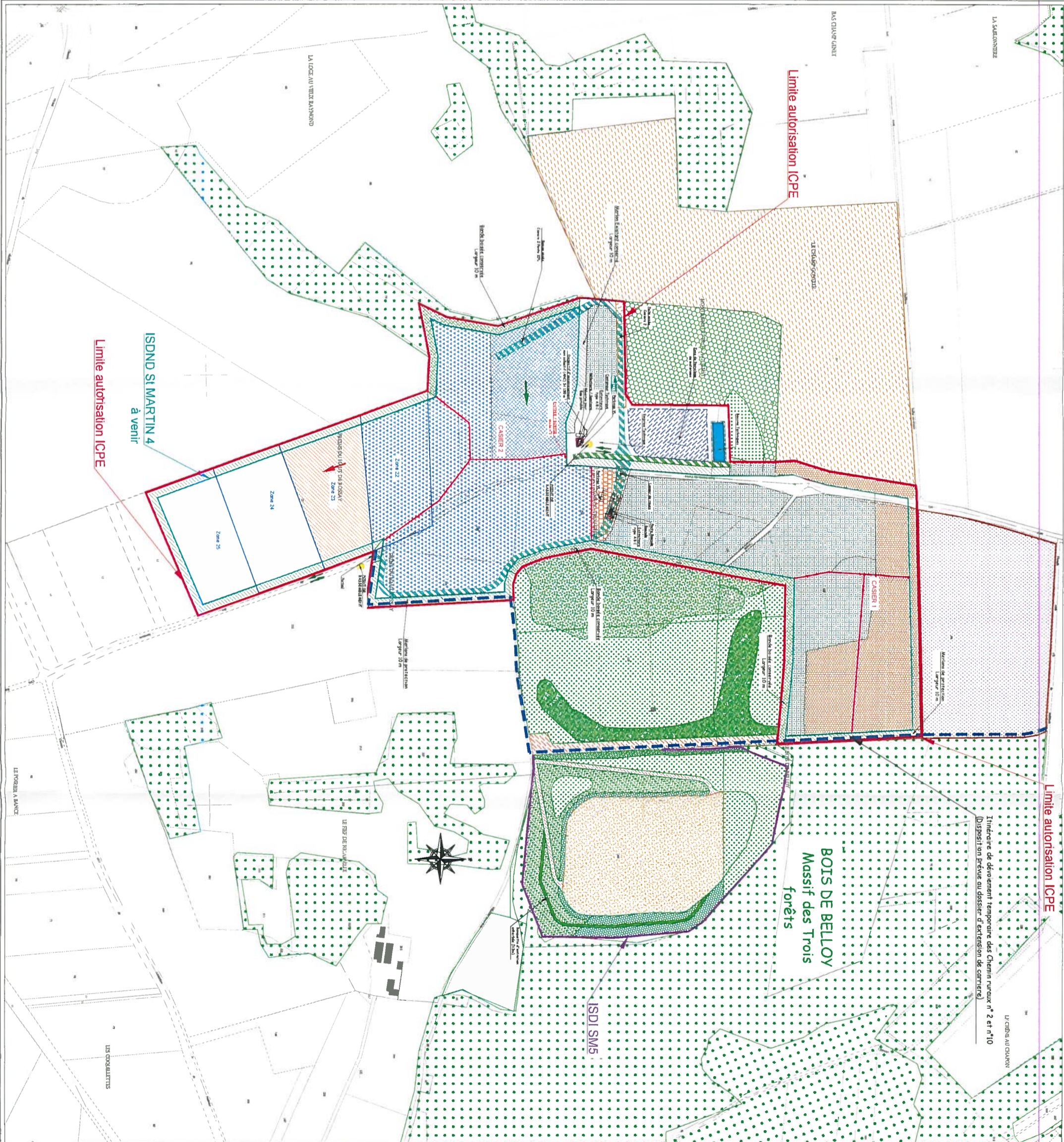







**DOSSIER DE DEMANDE D'AUTORISATION D'EXPLOITER AU TITRE  
DES INSTALLATIONS CLASSEES POUR LA PROTECTION DE L'ENVIRONNEMENT**

**EXTENSION**  
D'UNE INSTALLATION DE STOCKAGE DE DECHETS NON DANGEREUX  
DEVUE AUX DECHETS DE CONSTRUCTION CONTENANT DE L'AMIANTE  
(Rubriques 2760-2 / 3440)  
DANS LE CADRE DE LA REALISE EN ETAT DES TERRAINS EXPLOITES  
PAR L'EXTENSION DE CARRIERE AUTORISEE PAR ARRETE PREFECTORAL DU 18/04/16  
POURSUITE ET PROLONGEMENT D'EXPLOITATION  
DES ACTIVITES ASSOCIEES AUTORISEES  
EXPLOITATION D'UNE INSTALLATION DE RECYCLAGE ET DE VALORISATION  
DE DECHETS NON DANGEREUX INERTES (Rubrique 201 0-10)  
D'UNE STATION DE TRANSIT DE PRODUITS AINDREUX  
OU DE DECHETS NON DANGEREUX INERTES (Rubrique 2017-3)

**PLAN DE PHASAGE D'EXPLOITATION**  
AN + 14

Date: JUN 2017	Echelle: 1/2000	Plan N°: 4.8	Index: A	Fiche: 241854CAR DW6
Date: JUN 2017	Index: A	Emission Originale	Modifications	
SEPTEMBRE 2019	B	Modification des intrusifs de carrier		

Travaux Publics & Environnemental

13, route de Conflans - BP 60  
95480 TERREBLAIVE  
Tél. 01 34 64 34 34  
Fax 01 34 64 14 91  
Internet: www.picheita.fr



- LEGENDE**
- ZONE DEBROSSEE
  - ZONE PAS ENCORE DEBROSSEE
  - TERRASSEMENT DES ALVEOLES
  - VUE DE FOULE EN ATTENTE PERPETUATION
  - REPARUSAGE DES CASIERS
  - CASIER EN ATTENTE DE POURSUITE D'EXPLOITATION OU DE COUVERTURE FINALE
  - CASIER REBMS EN ETAT FINAL, FORASTER
  - CASIER REBMS EN ETAT FINAL, AGRIKOLE
  - CASIER REBMS EN ETAT FINAL, CARRIERE
  - CASIER REBMS EN ETAT VERTER
  - Parcelle C n°09 Réaménagement Parcelle agricole

- Dévolement temporaire des Chemins Ruraux (r2 et r10)
- Perimetre SMI (ISDND)
- Perimetre SMI (ISDND)
- Perimetre SMI (ISDND) - Remise au point
- Perimetre SMI (ISDND) - Extension
- Perimetre SMI (ICPS)
- Casier n° SIV2 - Phase de circulation
- Casier n° SMI4 - Phase de circulation - Casier 1
- Casier n° SMI4 - Phase de circulation - Casier 2
- Sens d'exploitation de la Carrière
- Sens d'exploitation de l'ISDND

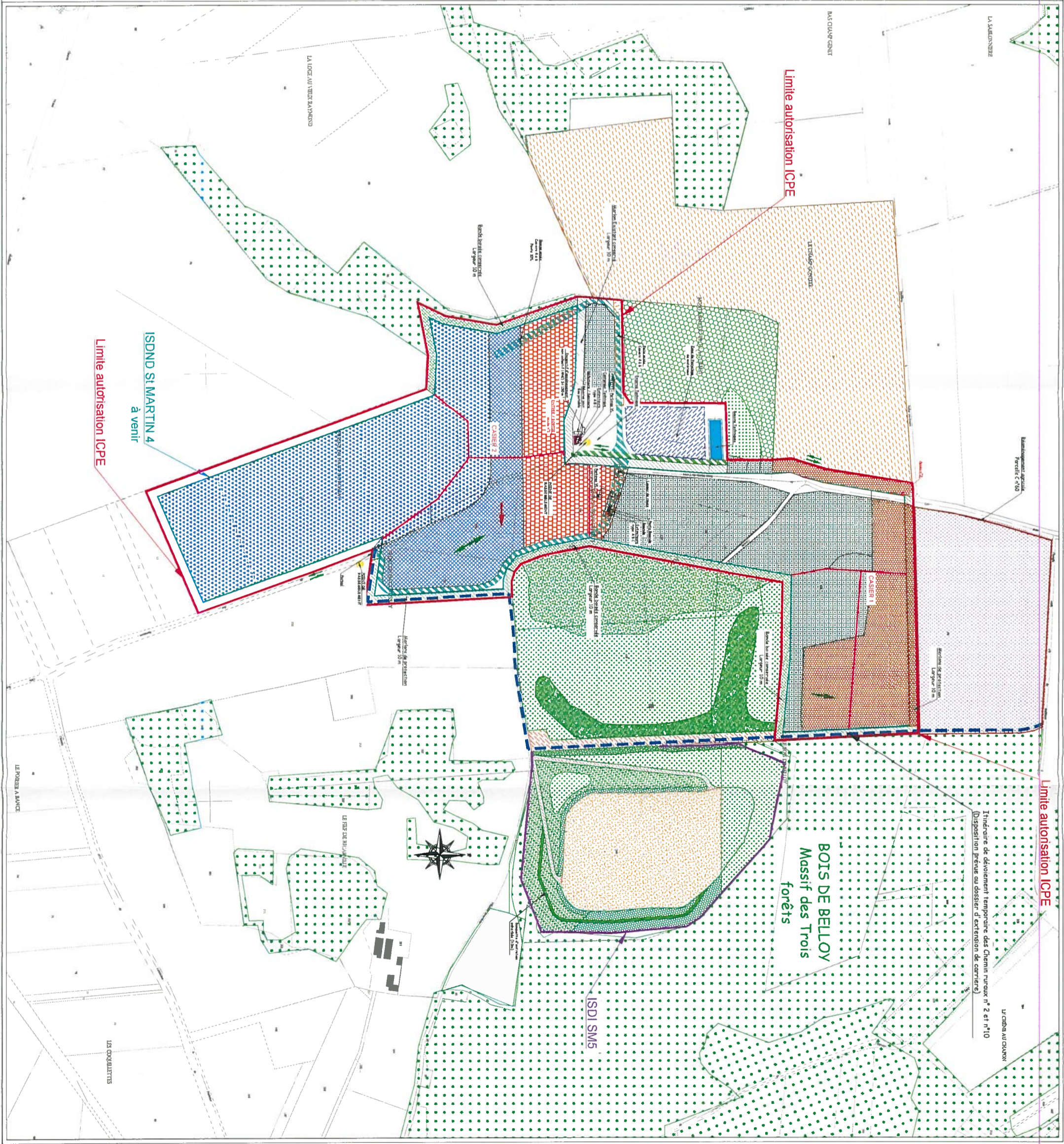















**DOSSIER DE DEMANDE D'AUTORISATION D'EXPLOITER AU TITRE  
DES INSTALLATIONS CLASSEES POUR LA PROTECTION DE L'ENVIRONNEMENT**

**EXTENSION**  
D'UNE INSTALLATION DE STOCKAGE DE DECHETS NON DANGEREUX  
DEBIER AUX DECHETS DE CONSTRUCTION CONTENANT DE L'AMIANTE  
(RABRIQUES 2780-2 / 3540)  
DANS LE CADRE DE LA REAISE EN ETAT DES TERMAINS EXPLOITES  
PAR L'EXTENSION DE CARRIERE AUTORISEE PAR ARRETE PREFECTORAL DU 18/04/16  
POUR SUITE ET PROLONGEMENT D'EXPLOITATION  
DES ACTIVITES ASSOCIEES AUTORISEES  
EXPLOITATION D'UNE INSTALLATION DE RECYCLAGE ET DE VALORISATION  
DE DECHETS NON DANGEREUX INERTES (RABRIQUE 201 0-16)  
D'UNE STATION DE TRANSIT DE PRODUITS ALUMINEUX  
OU DE DECHETS NON DANGEREUX INERTES (RABRIQUE 2217-3)













**PLAN DE PHASAGE D'EXPLOITATION**  
AN+23











Date: JUIN 2017	Echelle: 1/2000	Plan N°: 412	Index: A	Fiche: 2418654-CAR DW6
Date: JUIN 2017	Indices: A	Emission Originale	Modification:	
SEPTEMBRE 2019	B	Modification des intitulés de cases		

Travaux Publics  
&  
Environnement

13, route de Confians - BP 60  
99480 PIERRE-LAIVE  
Tél. 01 34 64 34 34  
Fax 01 34 64 14 51  
Internet: www.picheia.fr



-  LEZARDIE
-  ZONE DEPOSEE
-  ZONE PAS SUCRE DEPOSEE
-  TERRASSEMENT DES ALVÈRES
-  VUE DE POULE EN ATTENTE DEPAROTATION
-  REPARATION DES CASIERS
-  CASIER EN ATTENTE DE POURSUITE D'EXPLOITATION OU DE COUVERTURE FINALE
-  CASIER REBMS EN ETAT FINAL FORESTIER
-  CASIER REBMS EN ETAT FINAL AGRICOLE
-  CASIER REBMS EN ETAT FINAL CAMPENRE
-  CASIER REBMS EN ETAT VERGER
-  Parcelle C n° 005 Réaménagement Parcelle agricole

-  Délimitation temporaire zone Chemin Rural n° 2 et n° 10
-  Parcelles SIZC (ISZND) en cours d'implémentation (Echelle 2011)
-  Parcelles SMI (ISZND)
-  Parcelles SMI (ISZND) Rendite amovible
-  Parcelles SMI (ISZND) Exploitation
-  Parcelles SMI (ICP)
-  Casier n° SIZ 2 - Phase de dévaloir
-  Casier n° SIZ - Phase de récolte - Casier 1
-  Casier n° SIZ - Phase de récolte - Casier 2
-  Sans réclamation de la Commune
-  Sans réclamation de l'ISZND

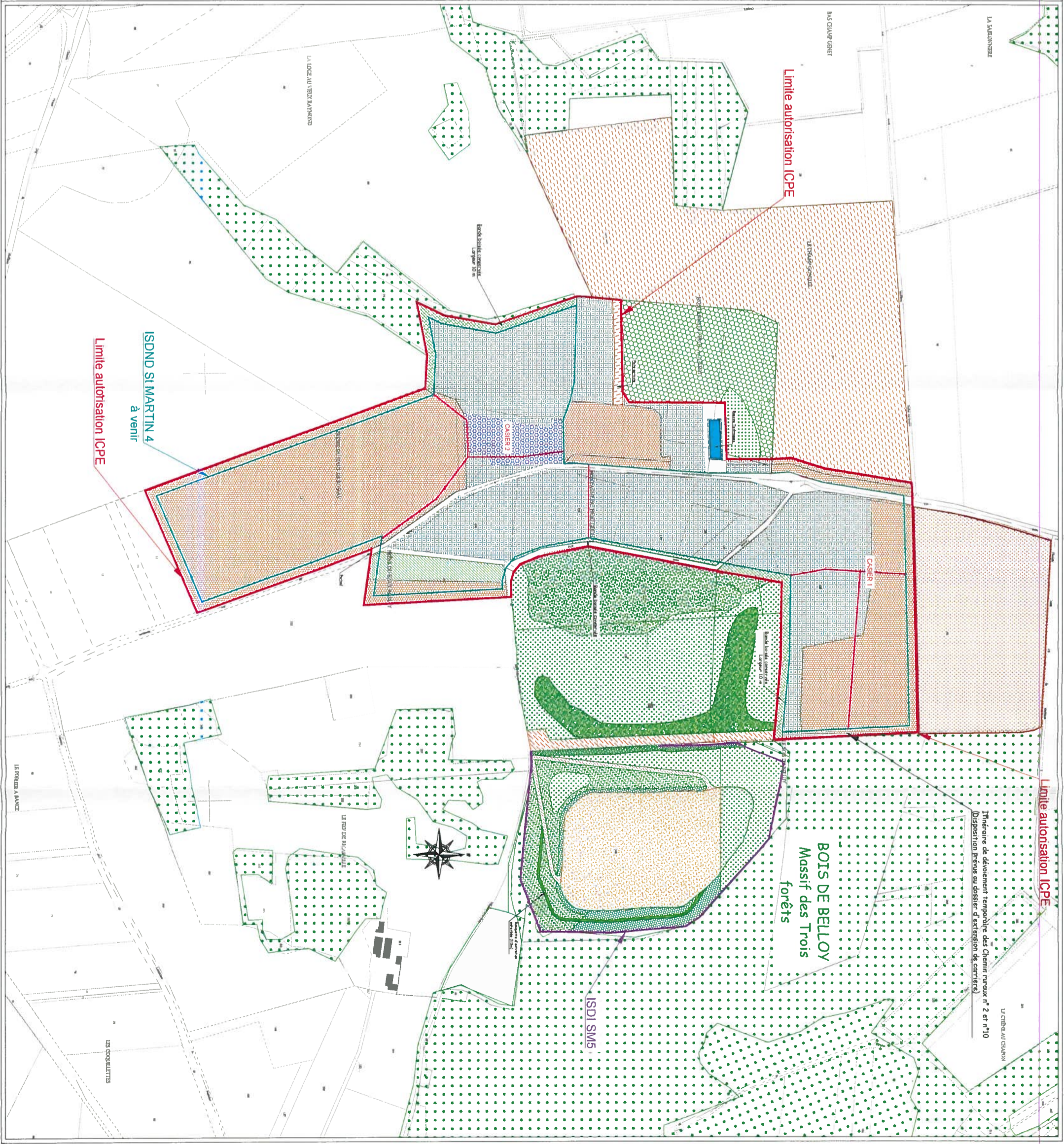

ISZND ST MARTIN 4  
à venir  
Limite autorisation ICPE

Limite autorisation ICPE

Limite autorisation ICPE

Itinéraire de dévirement temporaire des Chemin rouux n° 2 et n° 10  
Disposition Prévue au dossier d'extension de carrière







