

▶ PLAN DE PHASAGE DE L'EXPLOITATION

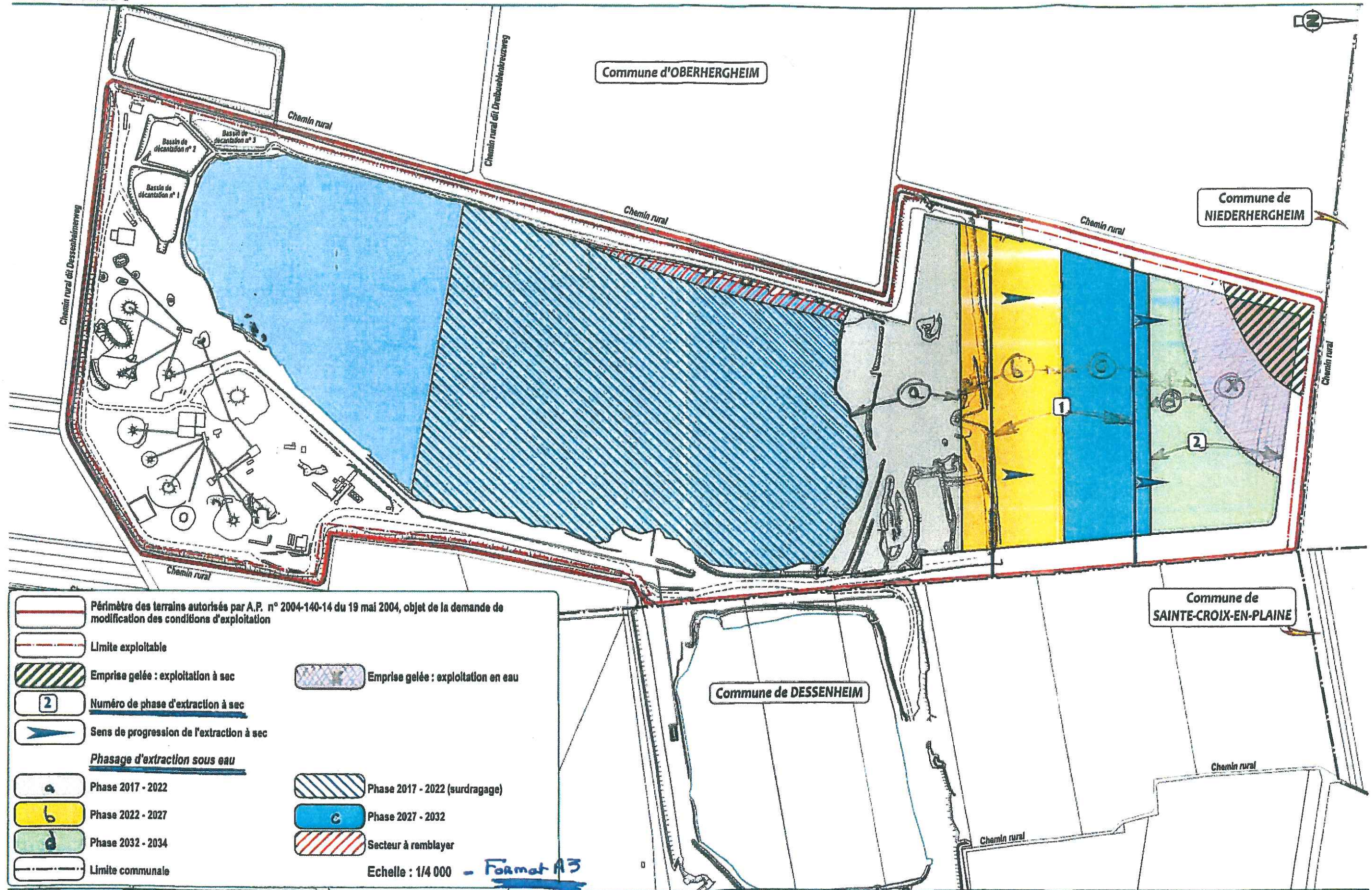

	Périmètre des terrains autorisés par A.P. n° 2004-140-14 du 19 mai 2004, objet de la demande de modification des conditions d'exploitation		Emprise gelée : exploitation en eau
	Limite exploitable		Emprise gelée : exploitation à sec
	Numéro de phase d'extraction à sec		Phase 2017 - 2022 (surdragage)
	Sens de progression de l'extraction à sec		Phase 2027 - 2032
<b>Phasage d'extraction sous eau</b>			Secteur à remblayer
	Phase 2017 - 2022		
	Phase 2022 - 2027		
	Phase 2032 - 2034		
	Limite communale		

Echelle : 1/4 000 - Format A3



dossier Technique de modification Juillet 2017

Société Gravière des Elben  
Demande de modification des conditions d'exploitation

Oberhergheim (68)

## DESCRIPTION DI NOUVEAU PHASAGE

Le tableau de phasage proposé ci-après, reprend l'exploitation au niveau de la carrière d'Oberhergheim.

Période	Travaux menés
Phase mi 2017 – mi 2022	<ul style="list-style-type: none"> <li>Exploitation à sec menée vers le Nord (1)</li> <li>Surdragage de la partie en eau</li> <li>Extension du plan d'eau vers le Nord (partie grise)</li> <li>Réfaction de la zone de hauts-fonds/mares sur la partie Ouest de la carrière</li> </ul>
Phase mi 2022 – mi 2027	<ul style="list-style-type: none"> <li>Exploitation à sec menée vers le Nord sauf dans l'angle Nord-Ouest (2)</li> <li>Extension du plan d'eau vers le Nord (partie jaune)</li> </ul>
Phase mi 2027 – mi 2032	<ul style="list-style-type: none"> <li>Pas d'exploitation à sec</li> <li>Extension du plan d'eau vers le Nord (partie bleue)</li> </ul>
Phase mi 2032 – mi 2034	<ul style="list-style-type: none"> <li>Pas d'exploitation à sec</li> <li>Extension du plan d'eau vers le Nord sauf dans l'angle Nord-Ouest (partie rose)</li> </ul>





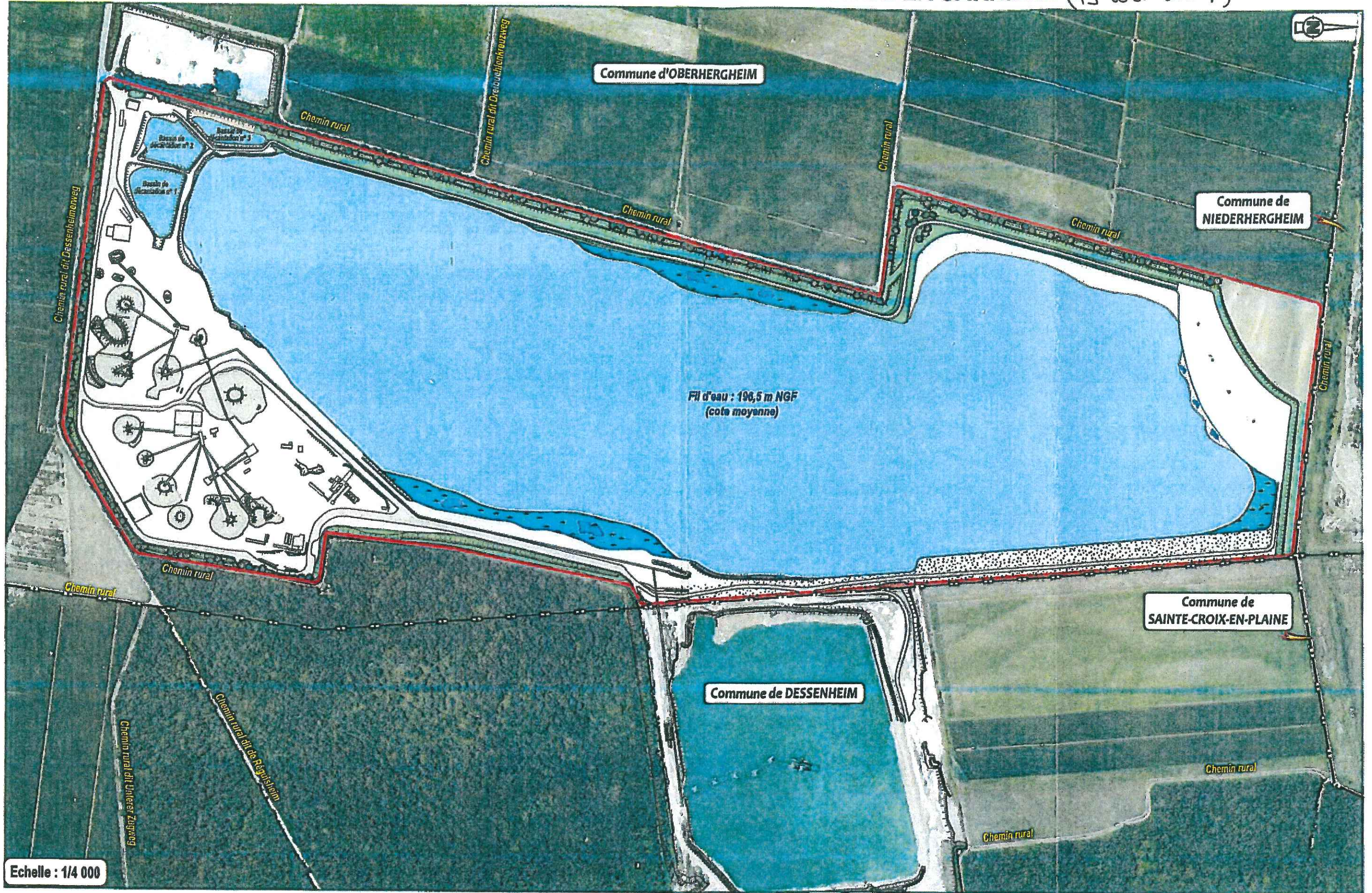









▶ **PLAN DE LA REMISE EN ETAT AU TERME DE L'EXPLOITATION DE LA CARRIERE (19 mai 2034)**

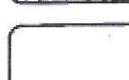

Echelle : 1/4 000

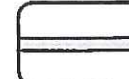

PLAN DE LA REMISE EN ETAT AU TERME DE  
L'EXPLOITATION DES INSTALLATIONS DE TRAITEMENT

-  Périètre des terrains autorisés par arrêté préfectoral n° 2004-140-14, objet de la demande de modification des conditions d'exploitation
-  Front d'exploitation à sec, ensemené
-  Plan d'eau
-  Falaise à hirondelle
-  Surface graveleuse
-  Plage
-  Zone de haut-fond et frayère avec mare
-  Zone de haut-fond, pente 1/10, à la cote de battement des eaux de la nappe (environ 196,5 m NGF)
-  Aménagement de berge graveleuse avec mares temporaires
-  Roselière
-  Sol nu
-  Ensemencement de type prairial et plantations sous forme de bosquet
-  Culture maintenue
-  Piste
-  Limite communale

Source : [geoportail.gouv.fr](http://geoportail.gouv.fr) pour la photo aérienne