



CARTE DE LOCALISATION

PT. 1

disposer en permanence de la localisation du site

Emplacement du site de la carrière

-  Chemins d'accès à la partie supérieure et médiane de la carrière
-  Limite communale

Echelle : 1/25 000
Format A3

Extrait de cartes IGN n° 3638 OT de Metzeral - Gérardmer - Le Buisson et n° 3715 OT de Grand-Balluc - Guebwiller - Molsheim à l'échelle 1/25 000

NEA-METZERAL

PT 2

PLAN PARCELLAIRE

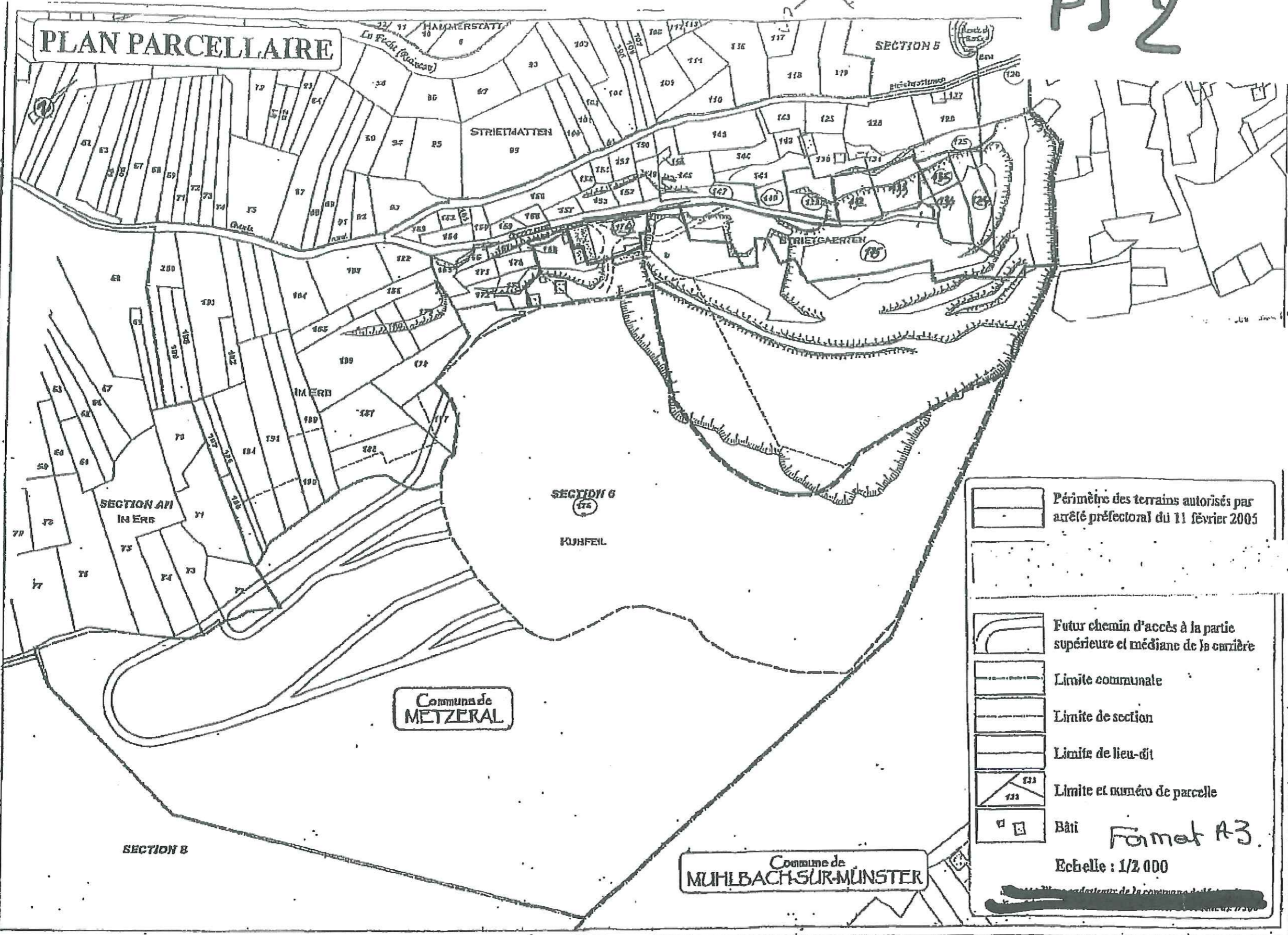

	Périmètre des terrains autorisés par arrêté préfectoral du 11 février 2005
	Futur chemin d'accès à la partie supérieure et médiane de la carrière
	Limite communale
	Limite de section
	Limite de lieu-dit
	Limite et numéro de parcelle
	Bâti

Format A3.
Echelle : 1/2 000

Commune de METZERAL

Commune de MUHLBACH-SUR-MÜNSTER

NCA - METZERAL

PJ
2 bis

NCA - metzeral - Zoom parcelleaire partie basse

PARCELLAIRE

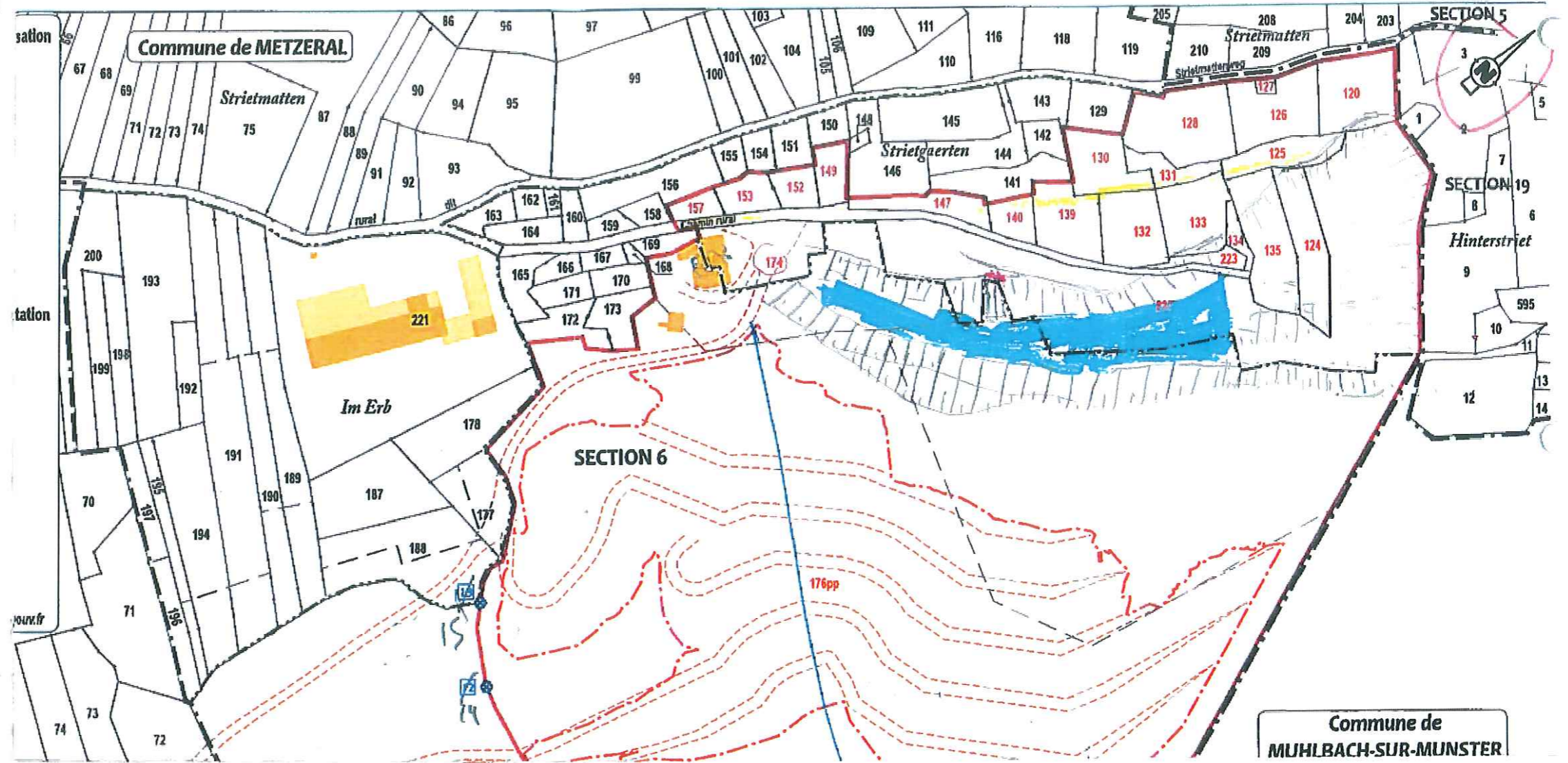

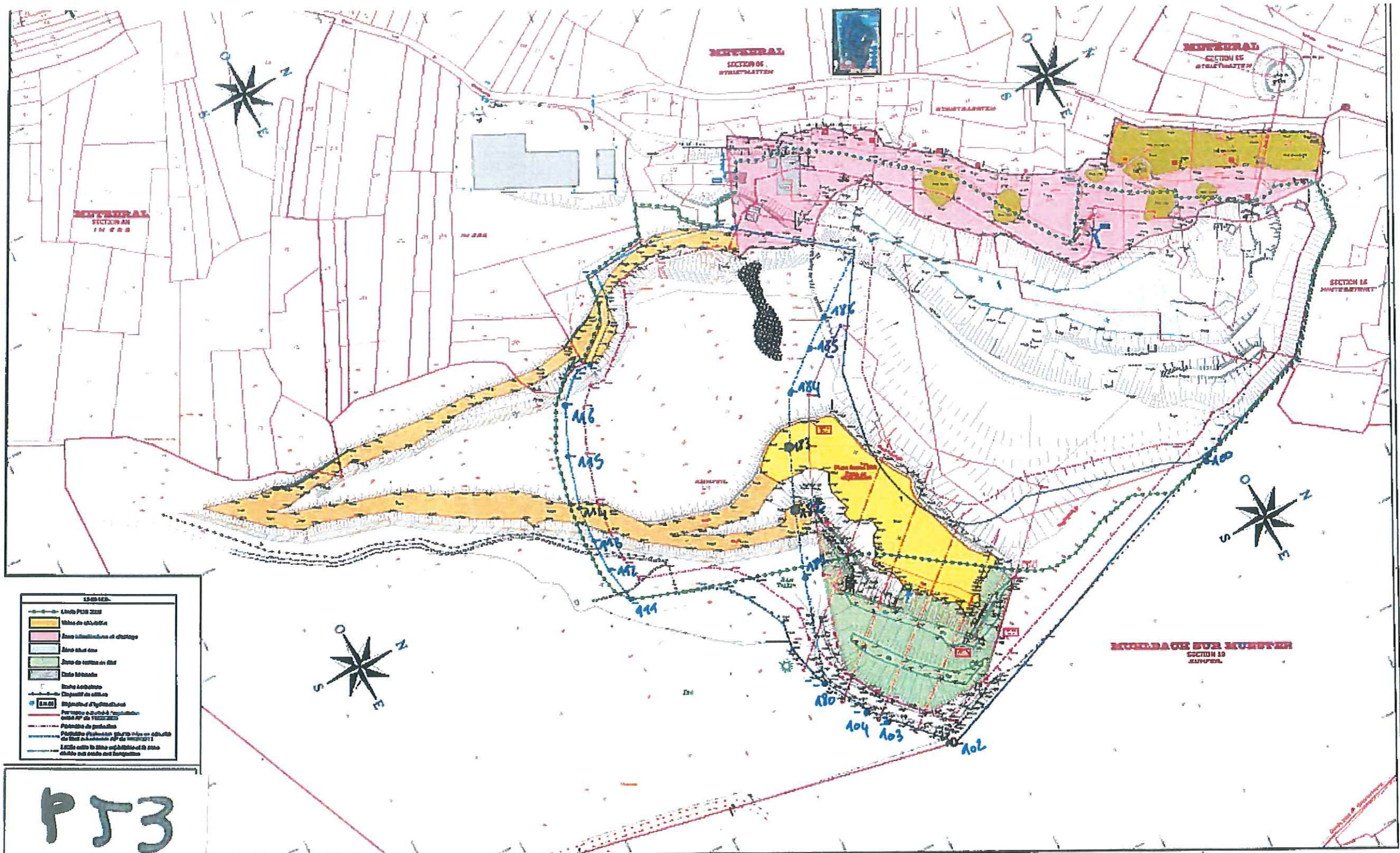







DEPARTEMENT DU HAUT-RHIN
 COMMUNE DE METZERAL
 Section : 6, Lieudit : Kuhfell
 Nouvelles Carrières d'Alsace
Plan de Phasage
Phase T0+1an

Echelle : 1/750	Date : 11/04/2019	N° Dossier : 2018094210
Rattachement planimétrique : Lambert Zone 2		
Rattachement altimétrique : IGN69 (altitudes normales) rattaché par GPS		

Projet

-  Périmètre de la zone à exploiter
-  Talus
-  Chemins / Paliers
-  Limite POS
-  Etat final palier 544.00m
-  Périmètre d'extension pour la mise en sécurité du front actuel selon AP du 19/05/2011
-  Limite entre la zone exploitable et la zone dédiée aux accès aux banquettes

PT3 bis

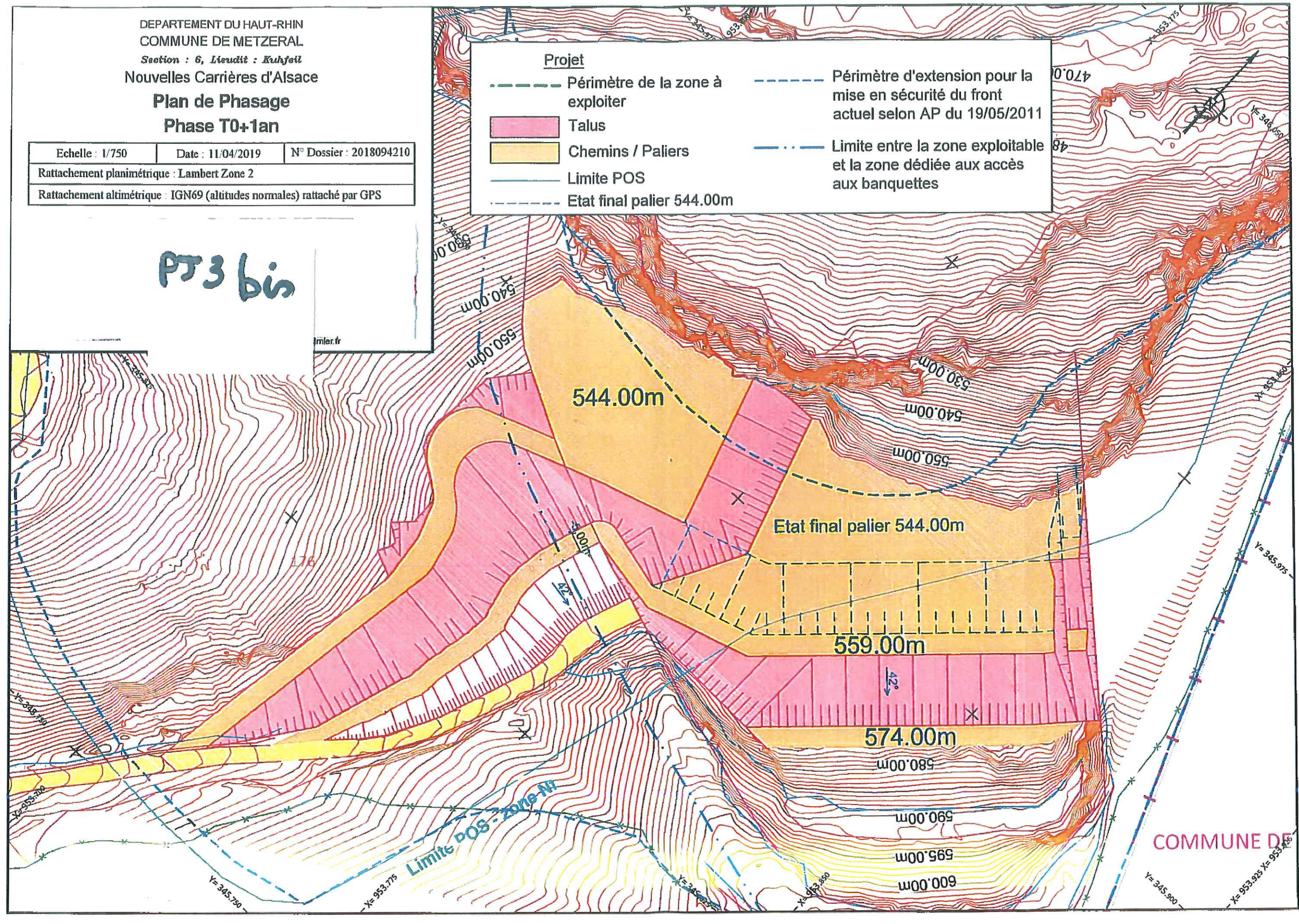

COMMUNE DE

NOUVELLES CARRIERES D'ALSACE

PLAN DE PHASAGE

Phase T0 + 5ans

Echelle : 1/1000	Date : 15/11/2018	N° Dossier : 2018094200		
Rattachement planimétrique Lambert Zone 2				
Rattachement altimétrique IGN83 (altitudes normales) rattaché par GPS				
Application parcelaire cadastre digitalisé				
INDICE	DATE	N° DOSSIER	MODIFICATIONS	NATURE DE LA MODIFICATION



Légende :

Cadastre	Projet
—+— Limite de commune	- - - - Périmètre de la zone à exploiter
—+— Limite de section	■ Talus
—+— Limite parcellaire	■ Chemins / Passes
Eléments linéaires	
- - - - Limite de zone des installations	
—+— Limite exploitation en eau	
- - - - Limite de culture	
—+— Coupe	
—+— Clôture	
Aplats de couleurs	
■ Zone de circulation	■ Champs / Prés
■ Zone de stockage	■ Zone boisée
■ Zone réaménagée	■ Espace industriel / habitations
■ Zone en exploitation	■ Route / Chemin
■ Merlon	■ Eau
■ Bâtiment	
Divers	
—+— Cours d'eau	
● Pôle	
† Echelle de crue	
■ Plaquette périmètre	
○ Pléziomètre	
—+— Mur	
—+— Ligne électrique souterraine	
—+— Ligne électrique aérienne	

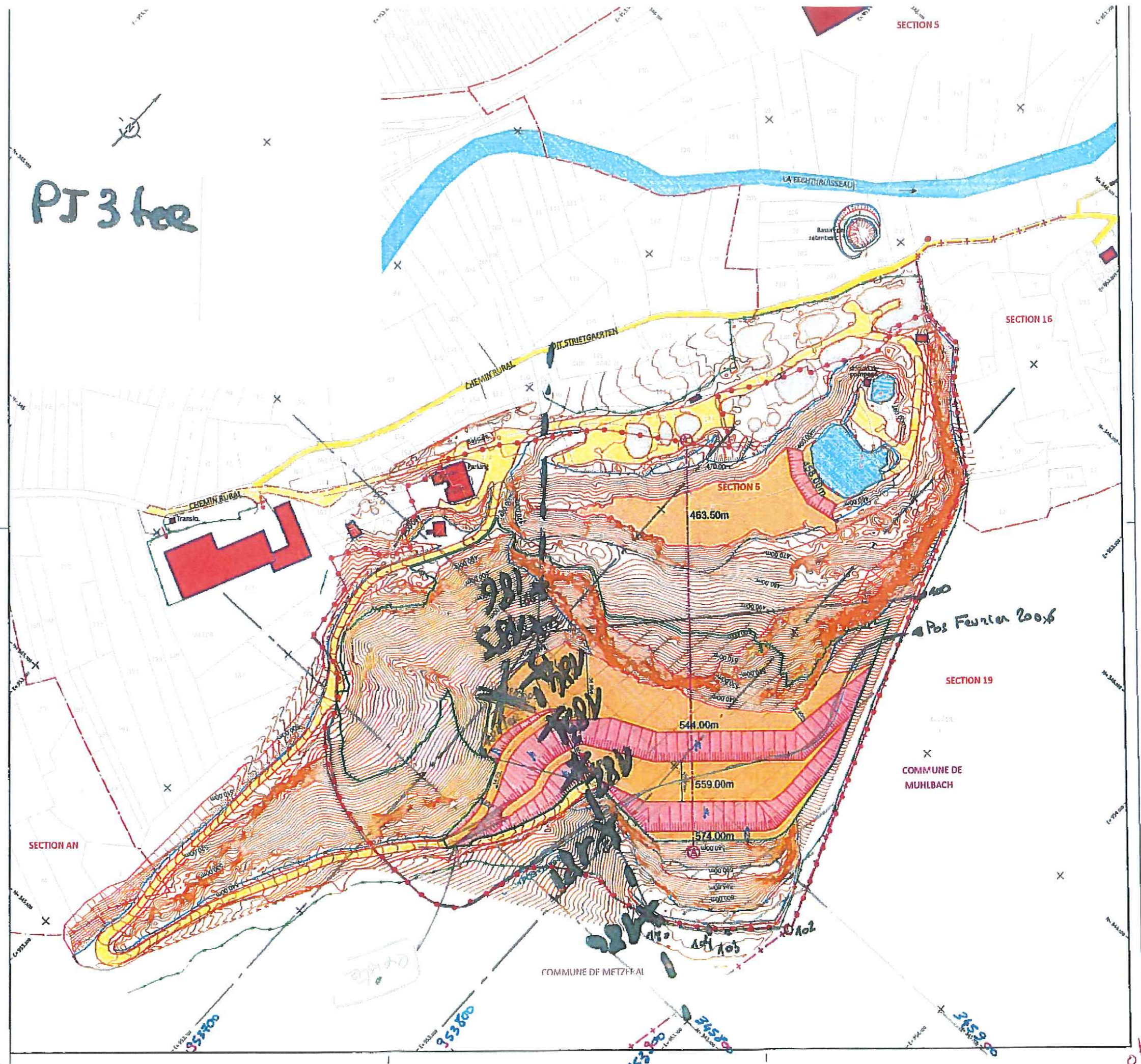

OK

PJ4

NCA- carrière de Metzeral partie Nord-Ouest de la carrière en bordure du chemin forestier

Emplacement des sommets 118 à 124

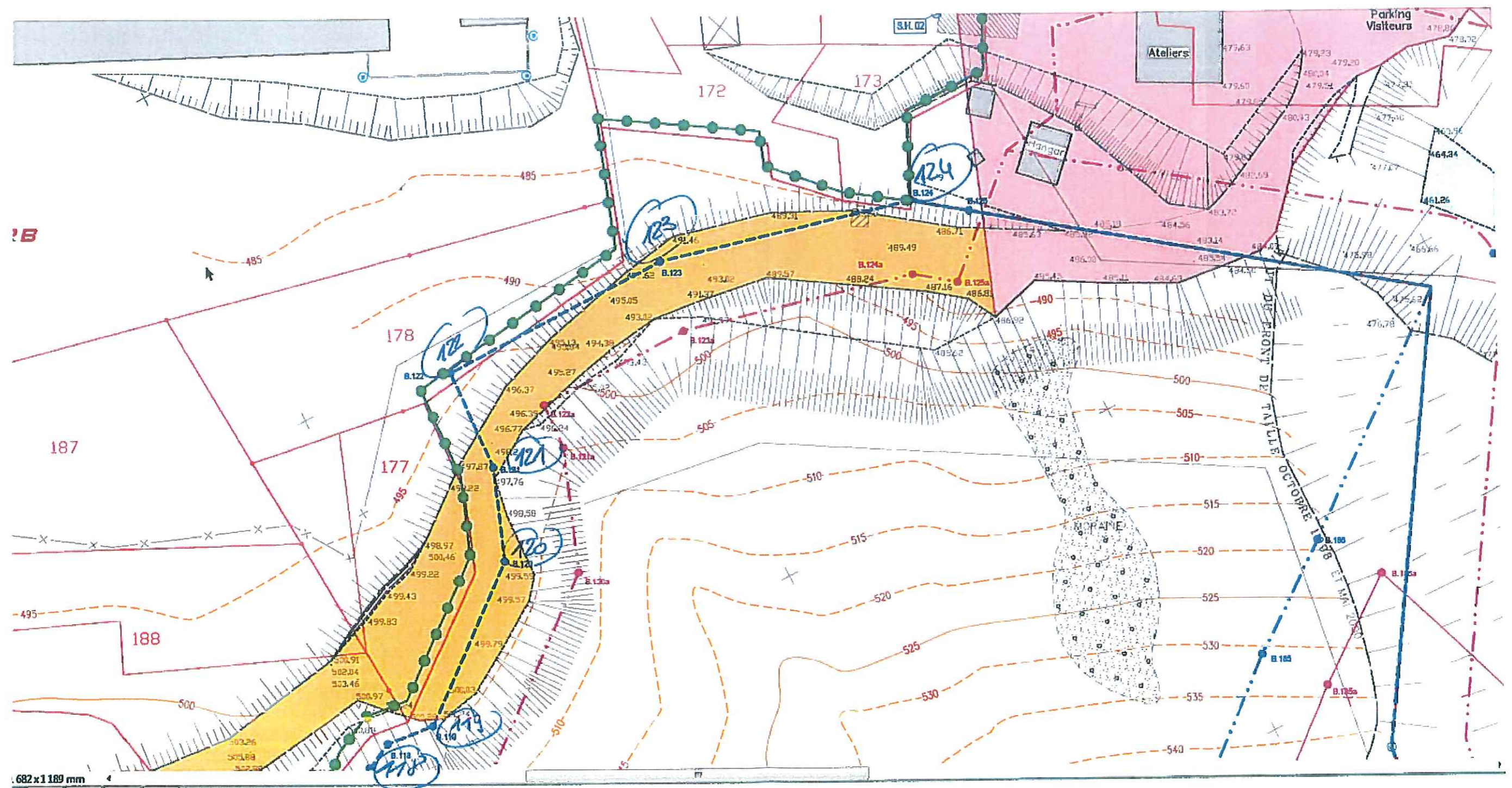

PTS

NCA
metzerok

Matricule	X	Y
1	953813.20	348129.40
2	953827.70	346089.30
3	953827.80	346079.90
4	953832.00	346073.50
5	953834.50	346068.40
100	953836.87	346069.94
101	953888.46	345929.19
102	953908.06	345877.56
103	953879.88	345850.47
104	953871.60	345843.80
105	953845.02	345828.44
106	953825.84	345823.78
107	953810.95	345825.33
108	953791.21	345815.15
109	953781.73	345807.39
110	953776.99	345799.99
111	953784.04	345760.47
112	953744.95	345756.72
113	953727.61	345756.51
114	953709.28	345757.84
115	953682.36	345764.71
116	953657.62	345775.21
117	953646.87	345786.05
118	953644.99	345789.75
119	953645.67	345796.50
120	953630.05	345815.78
121	953617.78	345820.33
122	953609.40	345820.99
123	953603.10	345859.99
124	953611.72	345888.92
125	953616.72	345895.59
180	953848.98	345890.72
181	953795.44	345848.97
182	953761.17	345858.32
183	953791.18	345870.80
184	953705.70	345884.05
185	953690.00	345903.40
186	953679.54	345917.62
187	953655.97	345947.83

PT 6

NCA metzeral Profils

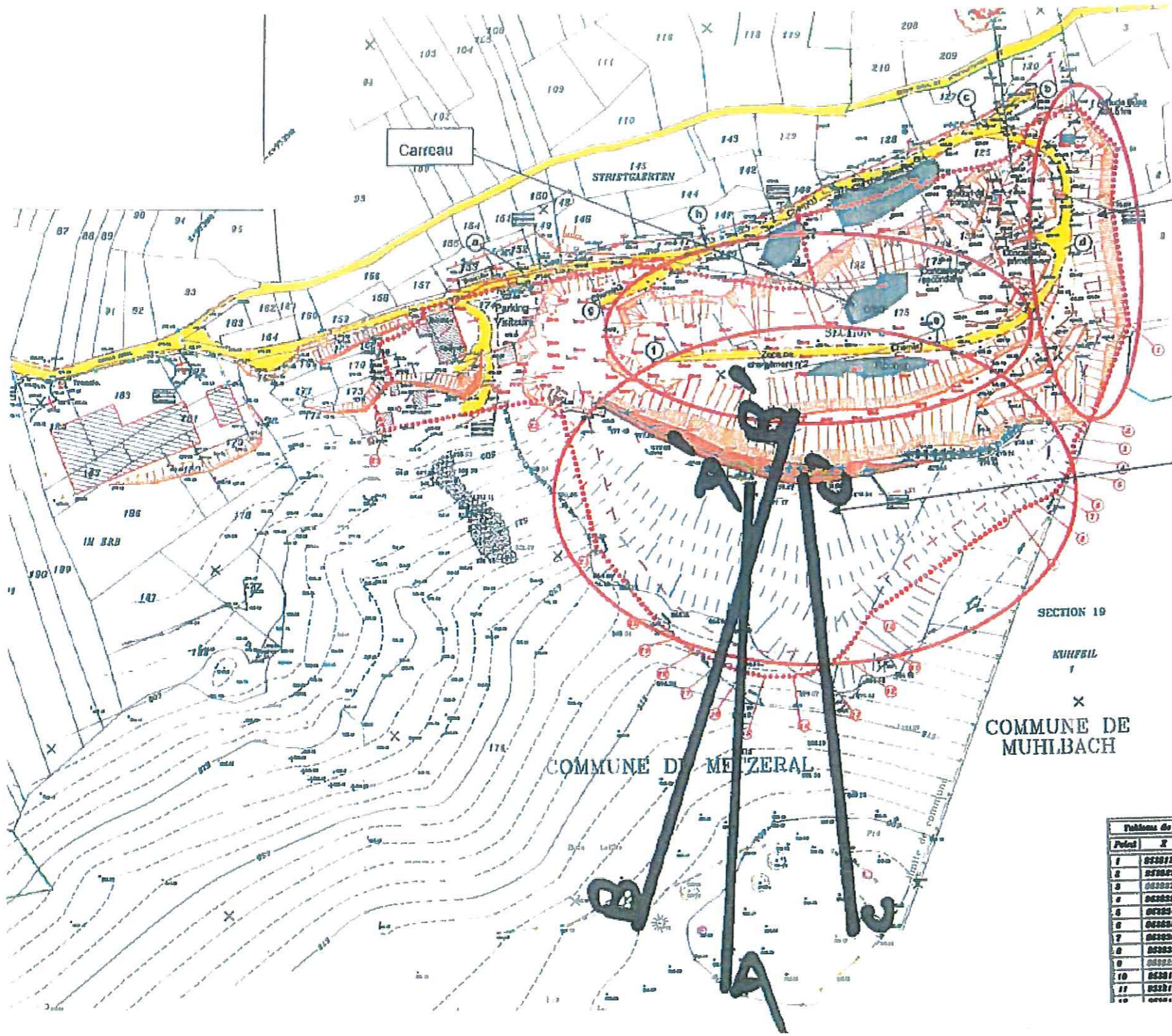

Front Nord

Front principal

Tableau de cotations	
Point	X
1	852812.58
2	852807.71
3	852807.80
4	852802.80
5	852804.61
6	852804.70
7	852805.10
8	852803.01
9	852802.80
10	852811.41
11	852812.60

LEGENDE:

- Périmètre autorisé à l'exploitation selon AP du 11/02/2005
- Périmètre de protection
- Bas du front de taille
- Points issus de la mise à jour du 05/05/2000
- Bâtiment
- Clôture
- Front d'exploitation
- Merlon
- Piège à éboulis
- Zone de stockage

NUT
metrezal

Coupe 33'
39'

PJ
6 bis

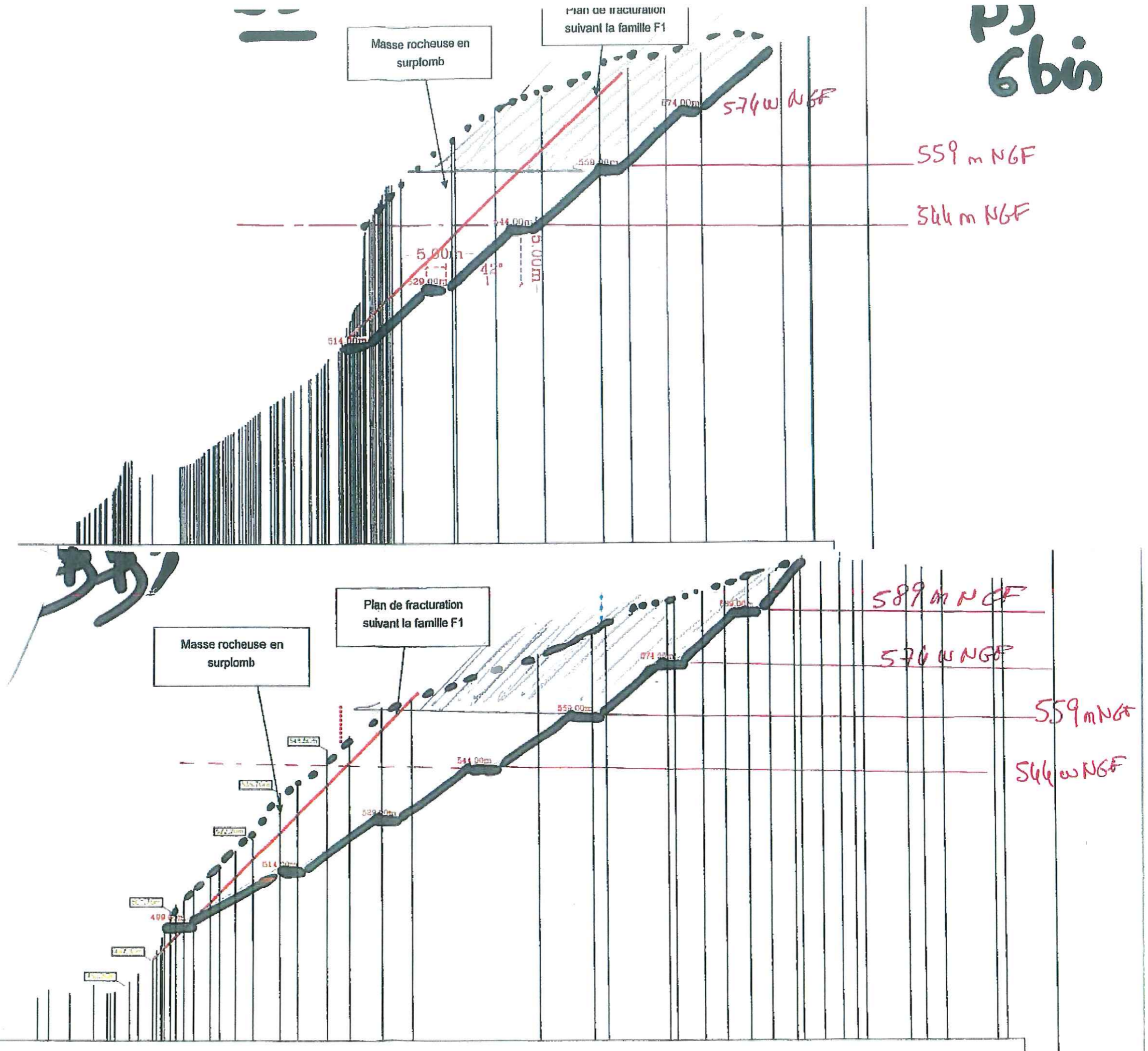

NCA
metzenal

Coupe CC'

PJ
6 ter

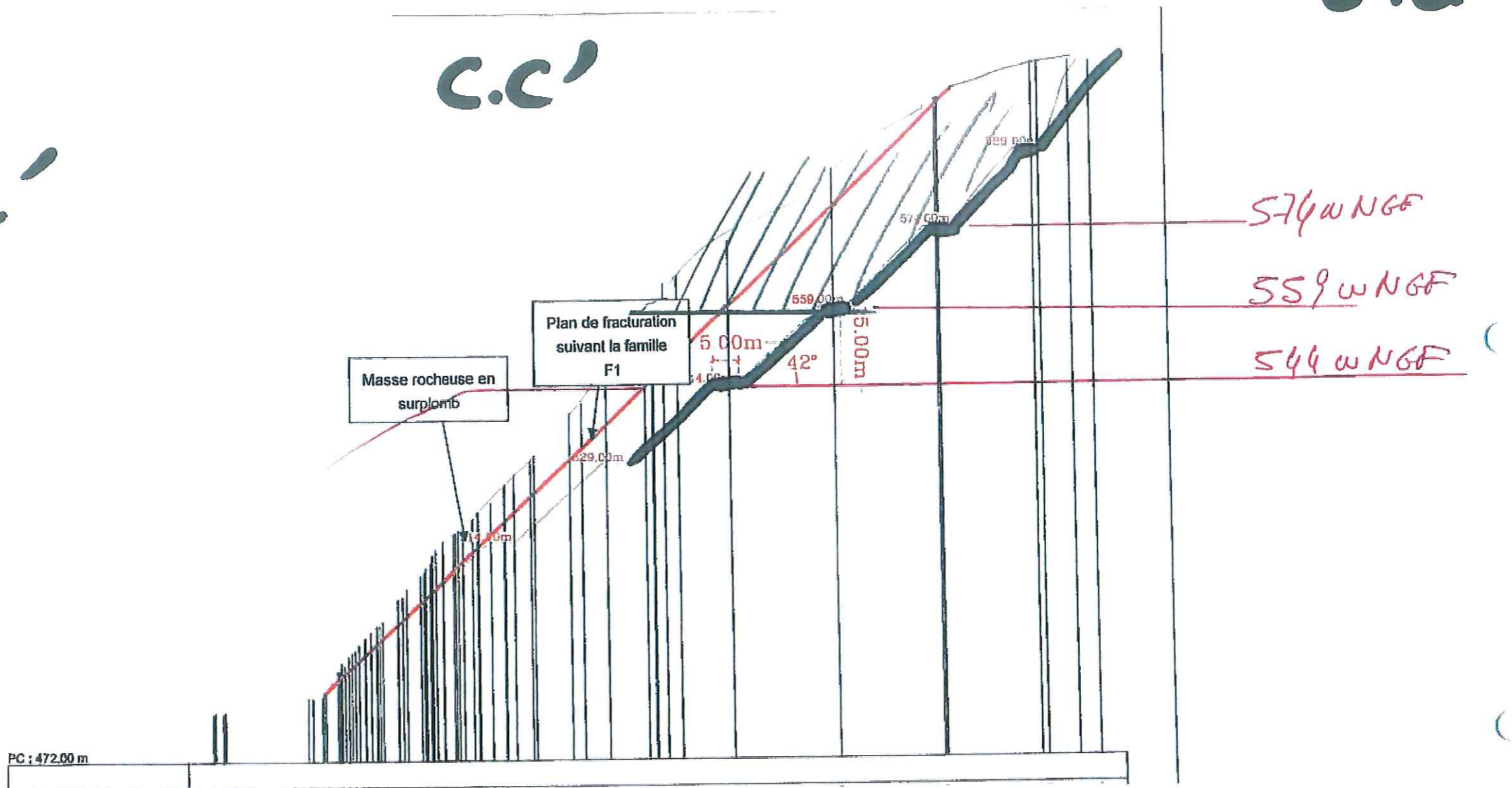

HABITATS DES OISEAUX

haie arbustive à aménager

Cercle jaune : Haie à aménager

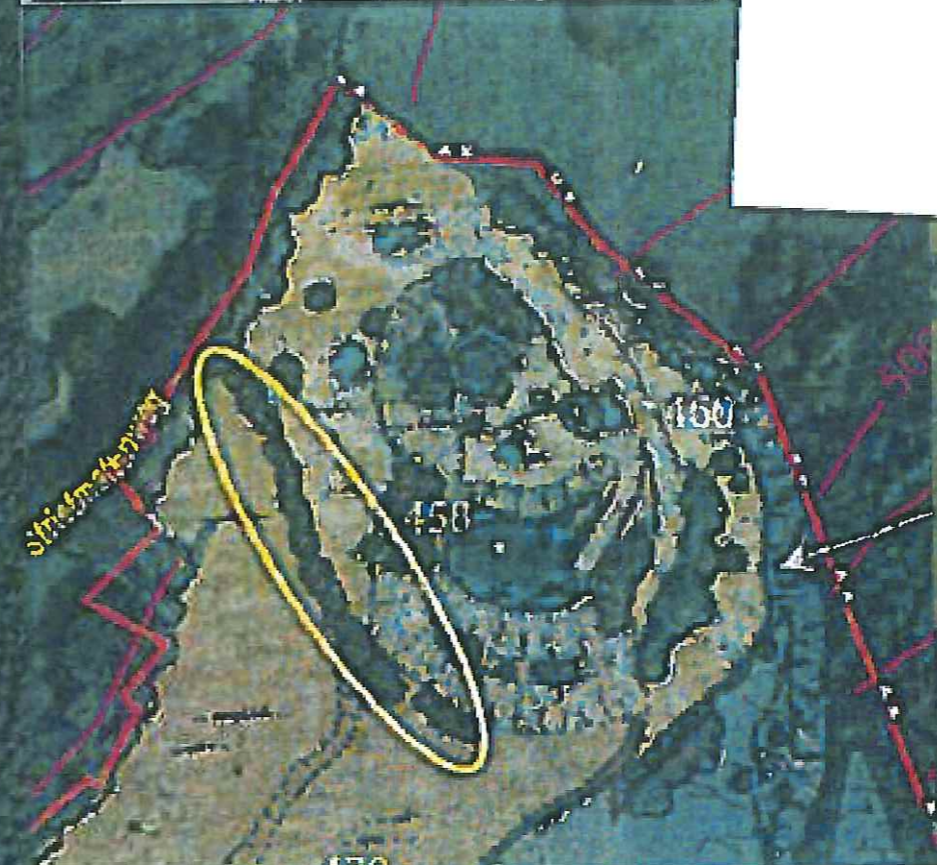
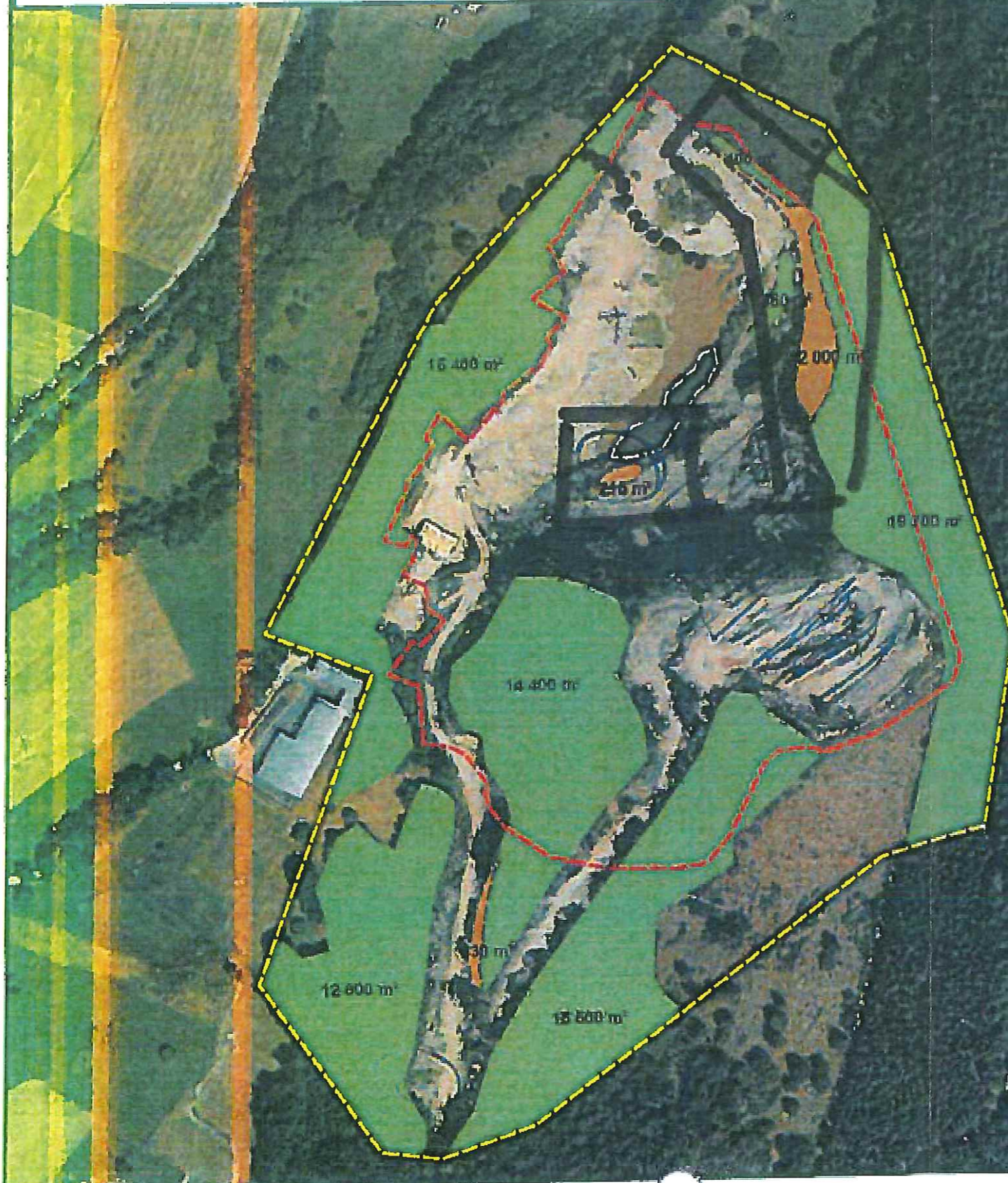

LEGENDE

Emprises

- Aire d'étude
- Emprise du projet

Habitats - oiseaux

- Habitat des oiseaux des milieux minéraux
- Habitat des oiseaux liés aux milieux arborés
- Habitat des oiseaux rupestres

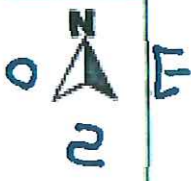

HABITATS DES AMPHIBIENS

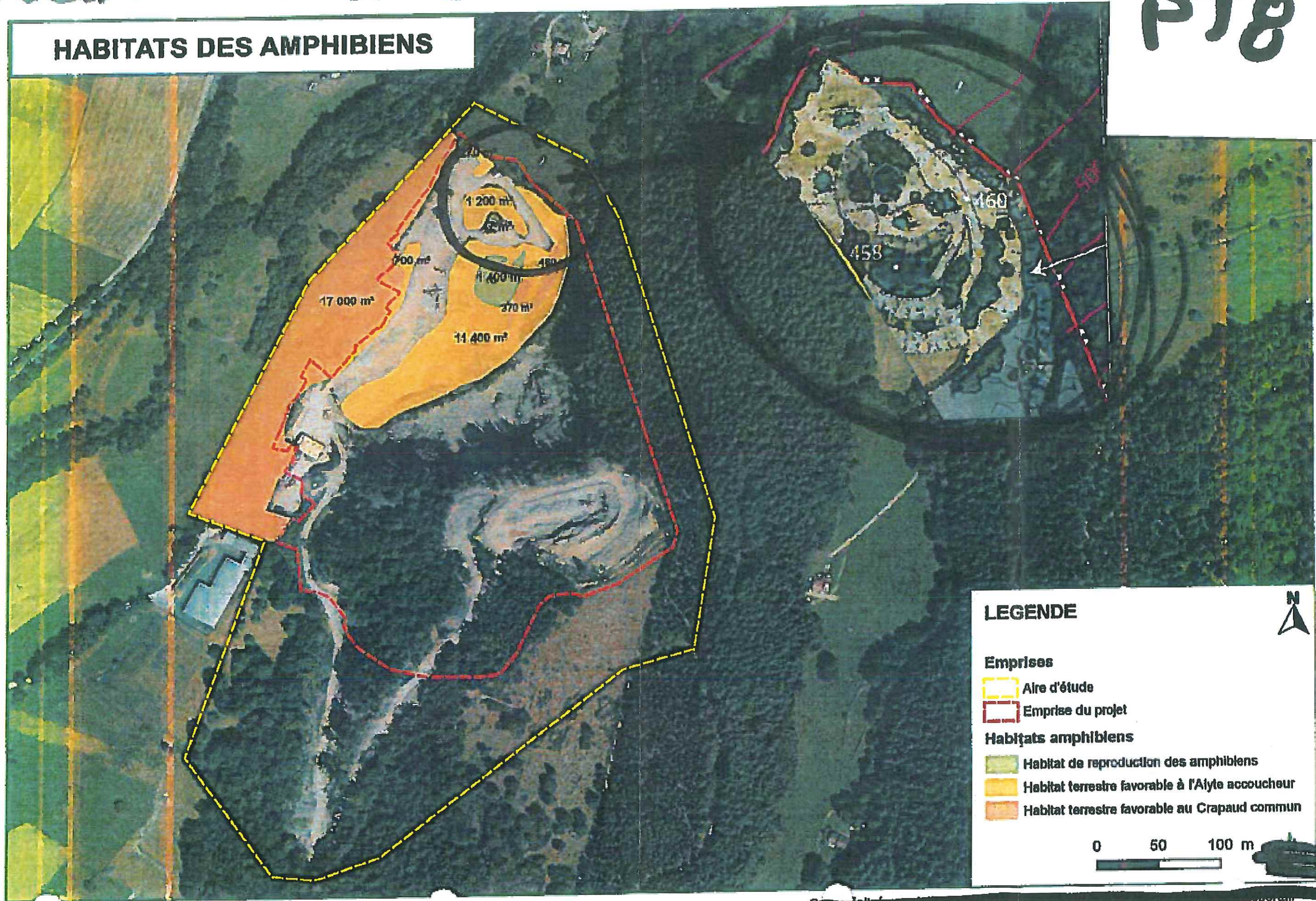





PT9



 Périmètre des terrains objet de la demande d'autorisation d'exploitation de carrière

 Limite exploitable

 Point de mesure de bruit en limite de site

 Point de mesure de bruit en ZER

Echelle : 1/8 000

0 m 80 160 240 320 m

Source : geoportail.gouv.fr