

Direction des actions de l'Etat  
et des collectivités locales  
Bureau des actions de l'Etat

PRÉFET DES LANDES

**ARRÊTÉ PRÉFECTORAL COMPLÉMENTAIRE DAECL/N°2015-665  
MODIFIANT LE PLAN D'EPANDAGE  
SOCIÉTÉ DRT À VIELLE-SAINT-GIRONS**

**Le Préfet des Landes,  
Chevalier de la légion d'honneur,  
Chevalier de l'ordre national du Mérite**

VU le code de l'environnement, son titre 1er du livre V relatif aux installations classées pour la protection de l'environnement ;

VU l'arrêté ministériel du 2 février 1998 relatif aux prélèvements et à la consommation d'eau ainsi qu'aux émissions de toute nature des ICPE soumises à autorisation ;

VU l'arrêté préfectoral du 31 décembre 2012 portant délimitation des zones vulnérables aux pollutions par les nitrates d'origine agricole sur le bassin Adour-Garonne,

VU l'arrêté du 19 décembre 2011 relatif au programme d'actions national à mettre en œuvre dans les zones vulnérables afin de réduire la pollution modifié par l'arrêté du 23 octobre 2013,

VU l'arrêté préfectoral du 28 juin 2013 autorisant la société DRT située à Vielle-Saint-Girons à épandre, sur des parcelles agricoles et sylvicoles, les boues produites par sa station de traitement des eaux industrielles ;

VU la circulaire du 14 mai 2012 sur l'appréciation des modifications substantielles au titre de l'article R. 512-33 du code de l'environnement ;

VU l'arrêté préfectoral du 29 juin 2015 donnant délégation de signature à Monsieur Jean SALOMON, Secrétaire Général de la Préfecture des Landes ;

VU le dossier de demande d'extension du plan d'épandage déposé par la société DRT le 27 mars 2015 ;

VU les avis émis par les maires des communes de Amou, Arsague, Betbezer d'Armagnac, Cassen, Castel-Sarrazin, Gaillères, Gourbera, Lacquy, Lesgor, Lesperon, Mauvezin d'Armagnac, Mazerolles, Mimbaste, Mouscardès, Ossages, Préchacq les Bains, Sainte Foy, Souprosse, Tilh, Vicq d'Auribat sur le projet d'épandage ;

VU le rapport de l'inspecteur des installations classées en date du 28 mai 2015 ;

VU l'avis du conseil départemental de l'environnement et des risques sanitaires et technologiques en date du 7 septembre 2015 ;

**CONSIDÉRANT** que la quantité de boues à épandre n'augmente pas mais que l'exploitant souhaite pérenniser sa filière en étendant son parcellaire afin de s'affranchir des conditions d'exploitation (cession de surfaces, retrait de parcelles,...) ou même des aléas météorologiques (parcelles inondées, dégâts après tempête...) ;

**CONSIDÉRANT** que la station de traitement des eaux de DRT est à l'origine de deux types de boues, les amendements biologiques (AB) épandues en agriculture (grandes cultures) issus du traitement biologique et les amendements physico-chimiques épandues en sylviculture issus du traitement physico-chimique.

**CONSIDÉRANT** que ces pratiques existent depuis plus de 15 ans, et sont encadrées par des arrêtés préfectoraux successifs, dont le plus récent (Arrêté préfectoral du 28/06/13 susvisé) reprend intégralement les dispositions de l'Arrêté Ministériel du 02/02/1998 susvisé ;

**CONSIDÉRANT** que les analyses pratiquées sur les boues ont mis en évidence que celles-ci ont un intérêt agronomique en calcium et azote pour les amendements biologiques et en phosphore et calcium pour les amendements physico-chimiques ;

**CONSIDÉRANT** que l'arrêté préfectoral du 28 juin 2013 dans son article 8.1.9 reprenant l'article 39 de l'arrêté ministériel du 2 février 1998 interdit l'épandage sur des sols dont le pH est inférieur à 5 ;

**CONSIDÉRANT** que dans le cas des pratiques d'épandage en sylviculture, les sols sablonneux caractéristiques du massif landais présentent naturellement des pH inférieurs à 5 (entre 3,5 et 4 en moyenne) ;

**CONSIDÉRANT** que l'exploitant doit adresser une demande de dérogation au Conseil Supérieur de Prévention des Risques Technologiques (CSPRT) afin de continuer à pouvoir épandre de manière pérenne sur des parcelles sylvicoles au pH inférieur à 5,

**CONSIDÉRANT** que durant cette phase de demande de dérogation, un suivi expérimental des pratiques d'épandage sur des sols acides doit être menée ;

**CONSIDÉRANT** que durant cette phase transitoire le projet ne revêt pas un caractère substantiel s'il limite la quantité d'azote épandue à 10 tonnes afin de ne pas dépasser le seuil de la circulaire du 10 mai 2012 sur les critères de modifications substantielles ;

**CONSIDÉRANT** que les maires des communes nouvellement concernées par l'épandage ont tous émis un avis favorable, les communes ayant rendu un avis défavorable ayant été retirées du parcellaire d'étude ;

**SUR PROPOSITION** de Monsieur le secrétaire général de la préfecture des Landes,

## **ARRÊTE**

### **Article 1<sup>er</sup> : Épandages autorisés**

L'article 8.1.2 de l'AP du 28 juin 2013 est abrogé et remplacé par le présent article qui intègre l'ensemble du parcellaire dorénavant autorisé.

L'exploitant est autorisé à pratiquer l'épandage des boues dites « amendements » issus de sa station d'épuration des eaux industrielles sur les parcelles listées en annexe I. Toute opération d'épandage sur les communes et parcelles non prévues relève de l'article R512-33 du Code de l'Environnement et de l'article 38 de l'arrêté ministériel du 2 février 1998.

L'ensemble du parcellaire est détaillé en annexe 1, avec identifiées en gras les parcelles nouvellement autorisées pour lesquelles les opérations d'épandage devront respecter les articles 2 et 3 suivants.

### **Article 2.**

À compter de la date de notification du présent arrêté, l'exploitant devra limiter la quantité d'azote épandue sur le nouveau parcellaire objet de la demande d'extension du 27 mars 2015 :

- autorisation d'épandre **la totalité des 4 000 tonnes des Amendements Physico-chimiques (APC)** annuels sur le nouveau parcellaire représentant 2,4 tonnes d'azote (boues contenant 0,6 kg d'azote par tonne brute) à **une dose de 10 tonnes brutes/ha**,
- autorisation d'épandre seulement **817 tonnes brutes des Amendements Biologiques (AB)** sur du nouveau parcellaire, soit 40 ha fertilisés à la **dose de 20 tonnes brutes/ha** (apport total de 7,6 t d'azote, celui-ci étant présent à hauteur de 9,3 kg par tonne brute).

**Dans les zones vulnérables au Nitrate** (parcelles grisées dans le tableau en Annexe I), l'exploitant devra respecter les périodes minimales d'interdiction d'épandage des fertilisants azotés définies dans l'arrêté du 19 décembre 2011 relatif au programme d'actions national à mettre en œuvre dans les zones vulnérables afin de réduire la pollution modifiée par l'arrêté du 23 octobre 2013.

**L'autorisation d'épandre les amendements APC sur les nouvelles parcelles sylvicoles objet de la demande d'extension dont le pH est inférieur à 5 n'est autorisée que sur une durée de 3 ans, au delà de laquelle aucun épandage ne pourra être autorisé en l'absence d'une dérogation nationale.**

### **Article 3.**

Durant cette période transitoire de 3 ans, l'autorisation d'épandre des boues APC en sylviculture sur des sols acides (pH <5) est conditionnée à la réalisation d'un suivi expérimental selon le calendrier prévisionnel suivant :

Tâches	Année 1		Année 2		Année 3	
	Print /Eté.	Aut.	Print /Eté.	Aut.	Print /Eté.	Aut.
<b>Tâche 1 : Bilan parcelles existantes</b>						
110- Mesures + Carottage arbres		X	X			
120- Sols		X				
130- Végétation		X				
140- Champignon		X				
<b>Tâche 2 : Dispositif expérimental reboisement</b>						
100- installation	X					
110- Mesures						X
120- Sols	X				X	
130- Végétation	X		X		X	
140- Champignon		X				X
150- Eaux		X	X	X	X	X
<b>Tâche 3 : Dispositif expérimental peuplement</b>						
100- installation	X					
110- Mesures	X	X		X		X
120- Sols	X				X	
130- Végétation	X		X		X	
140- Champignon		X		X		X
150- Eaux		X	X	X	X	X
<b>Tâche 4 : analyses des résultats, rédaction des rapports, réunions</b>		X		X		X

### **Article 4 : Analyse de terre**

Les prélèvements et analyses de terre réalisés en application des articles 8.1.17 de l'arrêté préfectoral du 28 juin 2013 doivent être réalisés sur les points de référence identifiés à l'annexe 2. Ils doivent être effectués par un laboratoire agréé pour l'analyse de terre, dont la liste est définie par arrêté ministériel.

### **Article 5.**

Les droits des tiers sont et demeurent expressément réservés.

### **Article 6 : Publicité**

Une copie du présent arrêté sera déposée dans les mairies d'Amou, Arsague, Betbezer d'Armagnac, Cassen, Castel Sarrazin, Gaillères, Gourbera, Lacquy, Lesgor, Lesperon, Mazerolles, Mauvezin d'Armagnac, Mouscardès, Ossages, Préchacq les bains, Sainte Foy, Souprosse, Tilh, Vicq d'Auribat et pourra y être consultée par les personnes intéressées.

Un extrait du présent arrêté, énumérant les prescriptions auxquelles l'installation est soumise et faisant connaître qu'une copie dudit arrêté est déposée dans les mairies où elle peut être consultée, sera affiché à la mairie pendant une durée minimum d'un mois ; le procès-verbal de l'accomplissement de cette formalité sera dressé par les soins des maires d'Arsague, Betbezer d'Armagnac, Cassen, Castel Sarrazin, Gaillères, Gourbera, Lacquy, Lesgor, Lesperon, Mazerolles, Mauvezin d'Armagnac, Mouscardès, Ossages, Préchacq les bains, Sainte Foy, Souprosse, Tilh, Vicq d'Auribat .

Le même extrait sera affiché en permanence de façon visible dans l'installation par les soins du bénéficiaire de l'autorisation.

En outre, un avis sera publié par les soins du Préfet et aux frais de l'exploitant, dans deux journaux diffusés dans tout le département.

### **Article 7 : Délais et voies de recours**

Le présent arrêté est soumis à un contentieux de pleine juridiction.

Il ne peut être déféré qu'au tribunal administratif de Pau – 50, cours Lyautey – 64010 PAU CEDEX :

1° Par le titulaire, dans un délai de deux mois qui commence à courir du jour où le présent arrêté lui a été notifié ;

2° Par les tiers, personnes physiques ou morales, les communes intéressées ou leurs groupements, en raison des inconvénients ou des dangers que le fonctionnement de l'installation présente pour les intérêts visés à l'article L. 511-1, dans un délai d'un an à compter de la publication ou de l'affichage du présent arrêté.

Les tiers qui n'ont acquis ou pris à bail des immeubles ou n'ont élevé des constructions dans le voisinage d'une installation classée que postérieurement à l'affichage ou à la publication de l'arrêté autorisant l'ouverture de cette installation ou atténuant les prescriptions primitives ne sont pas recevables à déférer ledit arrêté à la juridiction administrative

### **Article 8 : Exécution - ampliation**

Le secrétaire général de la préfecture des Landes, le sous-préfet de Dax, la directrice régionale de l'environnement, de l'aménagement et du logement d'Aquitaine, les inspecteurs de l'environnement placés sous son autorité, les maires des communes de Amou, Arsague, Betbezer d'Armagnac, Cassen, Castel Sarrazin, Gaillères, Gourbera, Lacquy, Lesgor, Lesperon, Mazerolles, Mauvezin d'Armagnac, Mouscardès, Ossages, Préchacq les bains, Sainte Foy, Souprosse, Tilh, Vicq d'Auribat sont chargés, chacun en ce qui le concerne, de l'application du présent arrêté dont une ampliation leur sera adressée, ainsi qu'à la société DRT VSG.

Fait à Mont de Marsan, le ~~6~~ **6 OCT. 2015**

Pour le Préfet et par délégation

Le Secrétaire Général,



Jean SALOMON

... pour être annexé  
à mon arrêté en date de  
ce jour.

Mt-de-Marsan, le - 6 OCT. 2015  
Le Préfet,

Pour le Préfet et par délégation,  
Le Secrétaire Général

Jean SALOMON

#### **ANNEXE 1 :**

#### **Liste des parcelles où l'épandage des amendements est autorisé**

sont indiqués **en gras les parcelles objet de la demande d'extension de 2015**  
(parcelles autorisées après le 28/06/2013) et en grisé les parcelles situées en  
zones vulnérables aux pollutions par les nitrates

Commune	Section	N° Cadastre	Surface	Agriculteur	Forestier	Agricole
AMOU	G	247, 248, 251, 384, 386, 396, 503, 261, 61, 390, 142, 141, 461, 144, 140, 237, 238	12,77	EARL JEVINAN		x
AMOU	H	5, 6, 194, 195, 209,	4,28	EARL JEVINAN		x
AMOU	ZA	29, 67, 72, 81, 86	5,93	EARL JEVINAN		x
ARSAGUE	A	607, 40, 39, 563, 608, 564, 610, 42, 41, 497, 495, 56, 55, 170, 165, 672, 166, 164, 163, 177, 178, 179, 567, 569	24,46	EARL ARTIGUEBIELLE		x
ARSAGUE	B	393, 395, 399, 400, 354, 401, 402, 355, 397, 398, 396, 710, 697, 445, 447, 444, 446	20,07	EARL JEVINAN		x
ARSAGUE	A	58	0,94	EARL YOUANOU		x
AUDON	B	46, 49, 50	4,49	EARL SAUBANERE		X
AUDON	B	0130	1,69	DUTOUYA Jean-Marc		X
AUDON	C	0010, 0011, 0031, 0339, 0340, 0088, 0388, 0277, 0278, 0282, 0311, 0393, 0005, 0421, 0422, 0425, 0426, 0284, 0312, 0313, 0058, 0059, 0033, 0034, 0109, 0100, 0307	20,99	DUTOUYA Jean-Marc		X
AUDON	D	0156, 0157, 0158, 0004, 0149, 0162	5	DUTOUYA Jean-Marc		X
AUDON	B	0132, 0026, 0031, 0032, 0056, 0057, 0061, 0062, 0063, 0018, 0075, 0005	28,89	EARL SAUBANERE		X
AUDON	C	0208, 0210, 0212, 0213, 0214, 0215, 0216, 0217, 0218, 0241	12,3	EARL SAUBANERE		X
AUDON	D	0099, 100a, 100b, 0101, 0103, 0104, 0105, 0106, 0107				
AURICE	B	413, 416, 338, 341A	4,80	LAMAISON		X
BAS MAUCO	D	169A, 169B, 122, 268	4,63	LAMAISON		X
BASTENNES	ZD	57, 55, 49	12,37	DUPEBE Raphaël		X
BERGOUEY	C	145, 154, 163	1,57	DUPEBE Gaël		X
BETBEZER D'ARMAGNAC	B	204, 227, 223, 228, 226, 225, 222, 224, 447, 444, 421, 191, 229	20,70	SCEA LE PIATA		X
BEYLONGUE	B	47, 67, 68, 66, 86, 87, 89, 91, 97, 558, 559	18,50	LABARRIERE Benoit		X
BEYLONGUE	D	264, 265, 266, 267, 268, 269, 270, 271, 272, 273, 274, 276, 277, 278, 279, 280, 281, 282, 284, 285, 286, 287, 288, 289, 290, 292, 293, 295, 296, 297, 298, 299, 300, 301, 302, 362, 365, 366	76,64	CABIRO		X

Commune	Section	N° Cadastre	Surface	Agriculteur	Forestier	Agricole
BEYLONGUE	E	320, 303, 304, 305, 310, 311	9,55	CABIRO		X
BOOS	A	217, 218, 296, 303, 307, 309	30,00	GAEC DEGERT		X
BRASSEMPOUY	ZA	2, 3A, 3B, 4	3,63	DUPEBE Gaël		X
CAMPAGNE	AT	162, 164, 172, 173, 174, 175, 176, 171	14,99	GFR BERGOSSE		X
CAMPAGNE	ZH	48,50	16,87	SOUX Benoît		X
CARCARES SAINTE CROIX	A	24, 26, 33, 39, 51, 190	8,85	EARL DES DEUX RUISSEAUX		X
CARCARES SAINTE CROIX	B	183, 126, 190A, 192, 194, 35	8,71	EARL DES DEUX RUISSEAUX		X
CARCARES SAINTE CROIX	C	47, 48, 49, 50, 53, 54, 56, 58, 61, 68, 124, 125, 126, 127, 128, 131, 133, 155, 173,	20,08	EARL DES DEUX RUISSEAUX		X
CARCARES SAINTE CROIX	E	179 AJ, 179AK	2,57	EARL DES DEUX RUISSEAUX		X
CARCARES SAINTE CROIX	L	4, 181, 182, 183, 184,	9,11	EARL DES DEUX RUISSEAUX		X
CASSEN	A	249, 250, 915, 231	1,39	EARL DE BERDOT		x
CASSEN	A	232, 243, 669, 238, 239, 910, 670, 913, 912, 242, 245, 231	13,76 <small>intégrant des parcelles de la commune de Saint-Jean-de-Lier</small>	EARL DE BERDOT		x
CASSEN	A	374, 376, 619	2,31	CADILLON SERGE		x
CASTEL-SARRAZIN	ZH	1, 2, 3, 2, 37	7,15	EARL DU SEIGNE		x
CASTETS	B	153, 585, 143, 144, 587, 590, 592, 284	20,41	GROUPEMENT FORESTIER DE LACAY	X	
CASTETS	D	425, 78, 83, 80, 423, 59, 82, 84, 58, 79, 61	28,90	GROUPEMENT FORESTIER DE LACAY	X	
CASTETS	F	50, 52, 53, 54, 55, 56, 57, 58, 59, 60, 61, 266	19,60	LAGOUEYTE Christian		X
CASTETS	E	65, 51c, 48c, 46b, 47b	10,19	LABADAN Charles	X	
CASTETS	G	215	3,16	LABADAN Charles	X	
CASTETS	H	118, 207, 208, 209, 232, 233, 223	13,49	Groupement forestier CAZAUX-LACOSTE	X	
CASTETS	J	2	17,09	COYOLA Bernard	X	
CASTETS	J	111	8,27	CASTILLON	X	
CASTETS	F	27, 48, 276, 28, 133, 134, 132, 135, 92	12,70	LAGOUEYTE		x
CASTETS	A	155, 141	6,80	PROPRIETES MASSIE	X	
CASTETS	E	144, 68, 145, 147, 141, 138, 137	16,44	PROPRIETES MASSIE	X	
CASTETS	F	6J	1,07	PROPRIETES MASSIE	X	

Commune	Section	N° Cadastre	Surface	Agriculteur	Forestier	Agricole
CASTETS	G	205, 159, 156, 154, 150	10,63	PROPRIETES MASSIE	X	
CASTETS	I	66, 62, 61, 60	15,23	PROPRIETES MASSIE	X	
CASTETS	K	12, 13J, 33, 412, 414, 334	39,96	PROPRIETES MASSIE	X	
CASTETS	L	156, 155, 41, 150, 144				
CAUPENNE	B	236, 237, 238, 239, 240J, 240K, 241, 249	6,25	DUPEBE Gaël		X
CAUPENNE	ZC	23, 25, 26, 34, 28, 19, 18	23,33	BLOY Denis		X
CAUPENNE	ZB	15, 9, 16, 31	8,04	BLOY Denis		X
CAUPENNE	ZA	34, 25, 46, 13a	6,19	BLOY Denis		X
CAUPENNE	ZC	45, 46, 49A, 49B	7,23	DUPEBE Raphaël		X
ESCOURCE	L	32 b,c	9,80	LABADAN	X	
ESCOURCE	P	296	20,75	GROUPEMENT FORESTIER BOURRUT	DE X	
ESCOURCE	Q	270	9,98	LABADAN	X	
ESTIBEAUX	G	431, 433, 434, 435, 437, 438, 439, 440, 441, 442, 443, 444, 445, 446, 447, 448, 459, 460, 461, 462, 463, 464, 466, 467, 468, 469, 470, 471, 472, 473, 474, 475, 476, 477, 478, 479, 481, 492, 493, 494, 500, 501, 502, 503, 504, 505, 506, 507, 508, 511, 527, 531, 625, 626, 627, 630, 465	28,43	DUPEBE Gaël		X
ESTIBEAUX	E	334, 453, 195, 193, 455, 335, 153	5,51	DUPOUY		x
ESTIBEAUX	E	244, 242, 237, 235, 236, 241, 243, 445, 245, 240, 250, 258, 447	10,35	EARL DU LAC		x
ESTIBEAUX	F	117k, 117j, 256, 281	3,80	EARL DU LAC		x
ESTIBEAUX	ZD	24	3,70	EARL DU LAC		x
ESTIBEAUX	ZK	33	9,32	FRANCOIS SERGE		x
ESTIBEAUX	ZH	12	6,50	FRANCOIS SERGE		x
ESTIBEAUX	ZI	6, 10, 5, 38	13,33	FRANCOIS SERGE		x
ESTIBEAUX	G	125, 122, 101, 550, 118, 126, 650, 647, 645, 654 A, 646, 547, 121, 643, 117, 110, 553, 148, 103, 520, 521, 145, 542, 114, 109, 147, 545, 551, 654 B, 649, 546, 116, 549, 644, 689, 541, 146, 637, 533, 577, 391, 392, 390, 395, 394, 579, 393, 170, 188, 173, 169, 189, 187, 171	26,72	GARESTE		x
ESTIBEAUX	ZH	3	3,05	GARESTE		x
ESTIBEAUX	ZC	42, 111, 39, 113	10,55	GARESTE		x



Commune	Section	N° Cadastre	Surface	Agriculteur	Forestier	Agricole
ESTIBEAUX	ZE	59, 63	26,96	GARESTE		x
	ZH	29, 30,				
ESTIBEAUX	ZD	11	6,45	GARESTE		x
ESTIBEAUX	D	240, 417, 247	3,10	GARESTE		x
GARREY	A	219	3,50	GRANGE		X
GARREY	B	70A, 72	3,66	GRANGE		X
GAUJACQ	ZA	1, 21, 31, 27	36,01	DUPEBE Raphaël		X
GAUJACQ	ZB	60, 61, 62	4,30	DUPEBE Raphaël		X
GAILLERES	B	532, 461, 449, 419, 418, 415, 410, 404, 401, 397, 396, 394, 392, 374, 370, 369, 367, 364, 717, 715, 543, 538, 535, 437, 447, 439, 424, 387, 462, 460, 456, 450, 448, 360, 413, 411, 399, 376, 363, 362, 711, 704, 590, 544, 453, 445, 440, 406, 405, 400, 393, 389, 375, 372, 366, 713, 708, 542, 540, 530, 459, 452, 451, 442, 441, 427, 422, 409, 407, 398, 391, 390, 388, 378, 371, 823, 545, 531, 463, 455, 446, 444, 438, 361, 359, 412, 402, 377, 373, 541, 539, 536, 458, 457, 443, 428, 420, 408, 403, 821, 714, 705, 546, 537, 534, 533, 454, 417, 416, 395, 368, 635	71,77	EARL PHILIPPE TARTAS		x
GOURBERA	B	86, 88, 66, 85, 80	22,45	GROUPEMENT FORESTIER DE LACAY	X	
GOURBERA	B	B73K, 256J, 73J	20,57	PROPRIETE MASSIE	X	
GOUTS	A	0263, 0116, 0119	3,04	DUTOUYA Jean-Marc		X
GOUTS	D	335, 340, 334, 333, 341	8,32	SCEA LES MIMOSAS		X
GOUTS	E	128	0,88	SCEA LES MIMOSAS		X
GOUTS	E	262, 265, 261, 7, 284, 6, 182, 180, 115, 114, 112, 111, 113, 26, 27, 25, 32, 31, 39	15,37	LABAT		X
HAURIET	D2	228, 230, 233, 252, 254a, 254b, 266, 270, 271, 272, 273, 274, 275, 276, 277, 280, 281, 282, 283, 284, 296, 197, 198, 203, 204, 205, 206, 207, 208, 209, 210, 211, 021, 216, 217, 218, 226, 232, 235, 236, 237, 238, 239, 241, 242, 243, 244, 245, 246, 247, 248, 249, 335, 188, 256, 257, 269	27,96	CABIRO		X
HAURIET	ZA	0001, 0003, 0004, 0005, 0006, 0007	1,50	CABIRO		X
HERM*	A	152, 169		CASTILLON	X	
HERM*	B	394, 396, 400, 402, 609, 410, 411, 437, 438, 439	48,55	groupement forestier CAZAUX-LACOSTE	X	

Commune	Section	N° Cadastre	Surface	Agriculteur	Forestier	Agricole
HERM*	E	363a, 363b, 363c	15,39	PELLETIER	X	
HERM*	E	536a, 536c	9,07	groupement forestier CAZAUX-LACOSTE	X	
HERM*	F	79	14,61	groupement forestier CAZAUX-LACOSTE	X	
HERM*	A	80, 33, 79, 35, 37, 76, 34, 78	50,67	GROUPEMENT FORESTIER CAZAUX – LACOSTE	X	
HERM*	B	1068, 1065, 893, 1063, 299, 314, 313, 315, 291, 290, 1052, 202, 201, 792, 690, 204, 318, 1029, 1022, 321, 1156, 368, 375, 371, 372, 384, 370, 374, 381, 393, 391, 392, 388, 387, 380, 389, 386, 1019, 1026, 1028, 1024, 356	202,8	GROUPEMENT FORESTIER CAZAUX – LACOSTE	X	
HERM*	F	206a, 206b	9,14	LABADAN Jean-Marie	X	
HERM*	A	50, 53, 51, 44, 46, 49	23,05	PROPRIETES MASSIE	X	
HERM*	A	86	11,79	PROPRIETES MASSIE	X	
HERM*	F	49, 80, 75, 55, 254, 69, 51, 257, 76, 72, 68, 78, 71	28,14	PROPRIETES MASSIE	X	
HINX	B1	32, 33, 17	2,59	DUTOUYA Nicole		X
HINX	C2	357, 457, 214	4,09	DUTOUYA Nicole		X
HINX	D1	30, 31, 33, 35, 36, 97p	7,09	DUTOUYA Nicole		X
HINX	D2	208, 209, 325, 326, 346, 395, 183a, 185, 188, 190, 191, 192, 193, 194a, 196	11,08	DUTOUYA Nicole		X
HINX	F1	80	0,21	DUTOUYA Nicole		X
LABOUHEYRE	E	61, 62, 66, 67, 84	21,76	CUZACQ Jean François		X
LACQUY	D	221, 213, 219, 214, 220, 215, 234, 233, 217, 169, 168, 46, 44, 38, 21, 19, 160, 48, 185, 166, 49, 40, 37, 22, 178, 177, 175, 167, 14, 320, 216, 172, 47, 20, 180, 174, 173, 159, 45, 43, 42, 15, 18, 12, 184, 176, 171, 170, 41, 16	47,02	EARL PHILIPPE TARTAS		X
LALUQUE	A	26, 30, 31	14,35	GAEC DEGERT		X
LALUQUE	B	247, 250, 255, 256, 258, 276, 278, 279, 288	22,11	FOSES	X	
LALUQUE	C	395, 422	22,44	GAEC DEGERT		X
LALUQUE	D	271, 273, 274, 275, 293	13,05	FOSES	X	
LALUQUE	F	330a, 330b, 330c, 330d	33,22	PELLETIER Pierre	X	
LALUQUE	E	17	4,78	CADILLON VERONIQUE		X
LALUQUE	F	356	27,49	GROUPEMENT FORESTIER DE LACAY	X	

Commune	Section	N° Cadastre	Surface	Agriculteur	Forestier	Agricole
LALUQUE	B	224, 228	12,24	GROUPEMENT FORESTIER DE LACAY	X	
LALUQUE	E	55, 57, 522, 511, 514, 512, 62, 64, 515, 519, 68, 66, 69, 67, 81, 79, 65, 80, 343	49,54	PROPRIETES MASSIE	X	
LALUQUE	F	498, 323, 497, 559, 337, 327, 338, 493, 336, 496, 491, 325, 339, 334, 495, 324, 490, 494, 418, 517, 515, 518,	173,9	PROPRIETES MASSIE	X	
LALUQUE	F	518, 516, 348	51,99	PROPRIETES MASSIE	x	
GOURBERA	B	70 , 393, 395, 71,				
LEON	D	3	8,00	COYOLA Bertrand	X	
LEON	M2	112, 113, 128, 129, 132, 133, 134, 135, 136, 137, 139, 144, 146, 233, 234, 235, 243	17,00	LARRERE	X	
LEON	D	29	3,91	GROUPEMENT FORESTIER DE LACAY	X	
LEON	G	14, 17, 20	14,55	GROUPEMENT FORESTIER DE LACAY	X	
LEON	J	130, 198	6,21	GROUPEMENT FORESTIER DE LACAY	X	
LEVIGNACQ	A	5,7	18,30	FOSSES	X	
LESGOR	D	190	6,65	CADILLON SERGE		x
LESGOR	B	192, 356, 210, 489, 361, 190, 184, 186, 211, 187, 178, 171, 196, 185, 194, 175, 195, 183, 191, 209, 193, 405, 360, 415, 582, 514, 586, 583, 516, 518, 505, 26, 506, 418, 570, 416, 563, 562, 559, 408, 417, 508	34,97	PUYO		x
LESGOR	C	420	1,92	PUYO		x
LESGOR	D	15, 16, 17,	6,57	PUYO		x
LESPERON	C	500, 452, 234, 233, 488, 494, 496, 230, 490, 502, 492, 498, 227, 231, 454, 103, 197	178,43	SCEA LAGRAVE		x
LESPERON	D	195, 85, 81, 82, 201, 86 A, 83, 200, 84, 197, 80	20,34	SCEA LAGRAVE		x
LESPERON	E	54	8,43	GROUPEMENT FORESTIER DE LACAY	X	
LESPERON	C	193, 177, 175, 173, 172, 104, 178, 179, 174, 181, 180, 182	78,28	PROPRIETES MASSIE	X	
LESPERON	E	10, 9, 86, 110, 1, 5, 125, 3, 105, 107, 103, 129	240,05	COMMUNE LESPERON DE	X	
LESPERON	G	58	26,33	COMMUNE LESPERON DE	X	
LINXE	A	102, 103, 105, 106, 135, 136, 137, 138, 139, 140, 145, 156, 157, 158, 443, 467, 584, 589, 600, 601	175,38	VERNIER Renée	X	

Commune	Section	N° Cadastre	Surface	Agriculteur	Forestier	Agricole
LINXE	C	153	39,00	LABADAN Jean-Louis pour MORA	X	
LINXE	F	95, 96a, 96b, 169, 258	0,87	PELLETIER	X	
LINXE	G	103a, 103b, 297, 299b, 299c, 25b, 25c	12,89	PELLETIER	X	
LINXE	C	18, 143, 144, 164, 36, 106, 108, 109	74,43	LABADAN J-L	X	
LINXE	A	110	13,20	LABADAN J-L	X	
LINXE	G	106, 108, 109, 110	12,58	LABADAN J-L	X	
LINXE	D	71	4,78	DE MONTAIGU Marie-Ange	X	
LINXE	C	67, 41	19,55	LABADAN Charles	X	
LINXE	D	139	38,37	LABADAN Charles	X	
LINXE	A	84c	11,28	LABADAN Jean-Marie	X	
LINXE	C	144c	7,09	LABADAN Jean-Marie	X	
LINXE	G	185	24,41	TEISSERENC Henri	X	
LIT ET MIXE	AH	56	18,15	PELLETIER Pierre	X	
LIT ET MIXE	AH	62	15,58	LABEYRIE Raoul	X	
LIT ET MIXE	H	192	6,75	MAUBOURGUET Jacques	X	
LUGLON	C	68, 71, 72, 73, 362, 366, 428, 430, 421, 424	4,40	CUZACQ Jean François		X
MAGESCQ*	A	41, 42, 43, 44, 539, 400, 402	15,00	FOURGS Michel		X
MAGESCQ*	B	126, 127a	10,64	DARMAILLACQ Jean	X	
MAGESCQ*	D	31a, 32f, 32h	7,19	GF CAZAUX-LACOSTE	X	
MAGESCQ*	B	140, 127, 139, 126, 124	16,41	DARMAILLACQ	X	
MAUVEZIN D'ARMAGNAC	A	243, 351, 244, 181, 184, 182, 188, 271, 191, 245, 316, 183, 187, 256, 190, 217, 323, 232, 209, 185, 219, 228, 211, 322, 231, 218, 240, 229, 242, 222, 213, 311, 312, 214, 230, 216, 309, 215, 212, 186, 233, 189, 310, 210, 203, 199, 200, 201, 202, 205, 208, 206, 207, 204, 173, 306	88,84	SCEA LE PIATA		X
MAYLIS	C	126, 164, 165a, 166a, 167, 177, 317, 327, 328a	21,90	CABIRO		X

\* zones vulnérables : communes avec délimitation infracommunale

Commune	Section	N° Cadastre	Surface	Agriculteur	Forestier	Agricole
MAZEROLLES	E	49, 1, 83, 85, 6, 10, 9, 11, 5, 8, 13, 12, 4	75,32	GROUPEMENT FORESTIER DE LACAY	X	
MEILHAN	ZW	3	5,23	EARL DEUX RUISSEAUX		X
MEILHAN	ZN	4,26	9,28	CALIOT		X
MEILHAN	D	46, 47, 48, 50, 51, 53, 54, 55, 56, 86, 145, 158, 159, 160	23,58	CAZEAUX		X
MEILHAN	ZS	23	4,81	SOUX François		X
MEILHAN	ZW	2, 8	9,43	SOUX François		X
MEILHAN	ZO	24, 20	4,07	SOUX François		X
MEILHAN	ZT	12	22,26	SOUX François		X
MEILHAN	ZO ZP	1 2	4,48	EARL DU HAOU		X
MEILHAN	E	30, 31, 131	7,57	EARL DU HAOU		X
MEILHAN	H	175, 176, 77P	5,65	EARL DU HAOU		X
MEILHAN	ZC	37p, 3, 42, 5	23,25	EARL DU HAOU		X
MEILHAN	ZA	5	3,69	EARL DU HAOU		X
MEZOS	AN	37, 41, 42, 43, 44, 45, 46, 47, 48	102,72	GROUPEMENT FORESTIER DE BOURRUT	X	
MEZOS	AN	61, 63, 64, 65, 67	169,26	COMMUNE DE MEZOS	X	
MEZOS	AO	24, 62, 63, 64, 22, 65	190,25	COMMUNE DE MEZOS	X	
MEZOS	BC	95, 96, 187, 190, 193, 265	27,13	LABADAN Charles-Pierre	X	
MEZOS	AK	20, 42, 89, 113, 100, 88, 102, 90	15,79	GOURDON FRERES	X	
MEZOS	AO	92, 93, 57	10,02	GOURDON FRERES	X	
MOLIETS	AO	14, 25	4,65	MORA Claude		X
MOUSCARDES	C	606, 603, 605, 14, 215, 226, 214, 216, 213, 229, 228, 691, 230, 267, 266, 268	12,45	DUPOUY		X
MOUSCARDES	ZD	23, 15, 22, 14, 20, 13, 21	7,95	DUPOUY		X
MOUSCARDES	B	763, 758, 764, 760, 759, 762, 761, 727	5,14	FRANCOIS Serge		X
MOUSCARDES	ZC ZD	38, 39 52, 53	17,55	HOMATE François		X
MOUSCARDES	B	655, 538, 127, 136, 144, 138, 167C, 153, 164, 166B, 576, 132, 148, 162, 149, 154, 166A, 578, 580, 133, 134, 579, 128, 141, 147, 150, 165, 139, 192, 188, 156, 155	19,43	SENSENACQ		X
MOUSCARDES	C	77, 75, 76, 73, 74, 286, 285, 79, 422	11,28	SENSENACQ		X
MOUSCARDES	F	300, 298, 308, 312, 311, 322, 301, 297, 314, 315, 296, 303, 313, 302, 304	6,30	SENSENACQ		X

Commune	Section	N° Cadastre	Surface	Agriculteur	Forestier	Agricole
MOUSCARDES	ZB	16		SENSENACQ		X
MOUSCARDES	ZD	79	8,90	SENSENACQ		X
ONARD	A	136, 137, 143, 353, 146, 153, 155, 164, 91, 113	8,86	MONCOT Nathalie		X
ONARD	B	105, 106	2,52	MONCOT Nathalie		X
ONARD	C	545, 531, 12, 769, 542, 767, 15,314	12,75 <sup>intégr</sup> nt des parcelles de la commune de Vicq Auribat	EARL DE BERDOT		x
ORIST	A	91, 92, 102, 255, 322, 323, 1149, 1151, 350, 351, 352, 353, 354, 405, 1060, 1136, 440, 449, 450	13,98	DUVAL Frédéric		X
ORIST	B	353, 354, 82, 83, 86, 87	4,99	DUVAL Frédéric		X
OSSAGES*	B	568, 570, 595, 566, 594, 652, 567, 597, 591, 564, 596, 910, 561, 569, 565,	9,33	FRANCOIS Serge		x
POMAREZ	ZM	35	5,59	DUPEBE Gaël		X
POMAREZ	ZL	23	2,86	DUPEBE Gaël		X
POMAREZ	ZE	21, 67	9,95	EURL DU TASTET		x
POMAREZ	ZH	37	1,60	LAGELOUZE		x
POYANNE	A	10	0,53	LESPESES Jean Marc		X
POYANNE	B	69, 88, 114, 115, 116, 125, 126, 127, 128, 129, 130, 173, 174, 175, 196, 112, 142, 143, 118, 83, 87, 91, 92	11,14	LESPESES Jean Marc		X
POYANNE	B	18, 19, 20, 13, 14, 208, 210, 15, 16	8,44	MONCOT Nathalie		X
POYANNE	C	245, 246, 566, 180, 187, 188, 429, 470	4,21	LESPESES Jean Marc		X
POYANNE	D	151, 155, 156, 157, 158, 159	2,79	LESPESES Jean Marc		X
POYANNE	D	108, 112, 490a, 113, 341, 93, 96, 97, 98, 89, 488, 90, 95, 507, 99, 100, 101, 103, 104	12,41	MONCOT Nathalie		X
POYANNE	D	312, 313, 314, 320, 437, 521, 523	4,46	ESPOSITO Thérèse		X
POYANNE	E	7, 8, 3, 5, 6	3,11	MONCOT Nathalie		X
POYANNE	H	12, 13, 14, 16, 17, 18, 19, 20, 21, 24, 25	4,42	LESPESES Jean Marc		X
POYANNE	H	1, 2, 7, 8 279	2,89	EARL LEBASSE		X
POYANNE	A	8	0,83	EARL LEBASSE		X
POYANNE	D	17, 124, 125	1,54	EARL LEBASSE		X

\* zones vulnérables : communes avec délimitation infracommunale

Commune	Section	N° Cadastre	Surface	Agriculteur	Forestier	Agricole
POYANNE	B	31, 32, 34, 201, 202, 64, 65, 131, 132, 35, 36, 37, 40, 41, 42, 43, 44, 45, 46, 49, 51, 52, 53, 56, 57, 60, 61, 4, 5, 9, 79, 80, 10, 11, 12, 167, 86	28,12	EARL LEBASSE		X
POYANNE	B	7, 81, 82, 85, 134	4,29	ESPOSITO		X
POYANNE	D	59, 60, 76, 77, 213, 215, 216, 483, 486a, 397	5,82	ESPOSITO		X
POYANNE	E	159, 160, 107, 9	1,28	ESPOSITO		X
POYARTIN	B	74, 75	1,34	GRANGE		X
POYARTIN	C	124A, 125, 129, 372, 373, 374, 375, 376, 377, 378, 379, 381, 382, 383	7,00	GRANGE		X
PRECHACQ LES BAINS	A	131, 132, 157, 158, 159, 166, 172, 173, 306,	5,96	CADILLON SERGE		x
PRECHACQ LES BAINS	A	147, 148, 146, 143, 141, 151, 150	6,32	SCEA LES MIMOSAS		x
PRECHACQ LES BAINS	C	100, 101, 534, 205, 213, 216, 217,	6,25	CADILLON SERGE		x
PRECHACQ LES BAINS	C	19, 31, 32, 30, 179, 509, 180, 69, 71	6,83	SCEA LES MIMOSAS		x
PRECHACQ LES BAINS	D	128, 129, 357	1,83	CADILLON SERGE		x
RION LANDES	DES A	48, 72, 74, 94, 97	44,88	CABIRO Pierre	X	
RION LANDES	DES F	20, 21, 22, 23		EARL TOUTSOU		X
SABRES	S	93,94,95,97,98,99,100,101,103	9,29	CUZACQ Jean François		X
SABRES	H	156,158,159,160,172,173,174,175,176,179,180,187,188,189,190,191,727,198,199,200,217,218,219,220,221,222,223	18,71	CUZACQ Jean François		X
SABRES	V	336,337,338,339,341	2,23	CUZACQ Jean François		X
SABRES	U	88,89,90,91,92,94,95,113,114,115,116,117,119,896,1111,1145,1357,780,1401,1403,1405,1407,1409,1411	20,90	CUZACQ Jean François		X
SAINT CRICQ EN CHALOSSE	A	347,348,349,350,342,343,338,340	2,90	DUPEBE Gaël		X
SAINT CRICQ EN CHALOSSE	G	11,12,13,14,15,16,19,20,27,210,211,196,197,49,50,51,52,53,54,55,59,60,61,62,63,64,65,66	12,49	DUPEBE Gaël		X
SAINTE FOY	E	318, 43, 531, 316, 532, 314, 317, 431, 312, 310, 429, 315, 42, 47, 60, 45, 258, 61, 58, 313, 532, 320, 89, 7, 6, 31, 30, 47, 48	35,41	EARL PHILIPPE TARTAS		x
SAINT GEOURS D'AURIBAT	A	143,144,145,146	1,15	ESPOSITO Thérèse		X

Commune	Section	N° Cadastre	Surface	Agriculteur	Forestier	Agricole
SAINT GEOURS D'AURIBAT	A	22,23,25,26,24	3,58	MONCOT Nathalie		X
SAINT GEOURS D'AURIBAT	C	674, 675, 676	4,26	CADILLON SERGE		x
SAINT GEOURS D'AURIBAT	C	100, 102 ,96, 557, 101, 384, 89, 88, 660, 87, 99, 95, 531, 82, 380, 410, 409, 66, 67, 63, 530, 592, 590, 76, 77, 153, 158, 159, 151, 389, 146, 150, 477, 385, 393, 147, 152, 4, 3, 2, 5	26,46	CADILLON VERONIQUE		x
SAINT GEOURS D'AURIBAT	E	61, 62		CADILLON VERONIQUE		x
SAINT JEAN DE LIER	A	33,36,38,39,40,41,42,43,66,67,68,69,70,71,73,88,89a,90a,382,150,163,164,165,75,315,384,385,8,9	21,57	LATASTE Jean-Pierre		X
SAINT JULIEN EN BORN	BC	315,312,313	4,85	FOSES	X	
SAINT JEAN DE LIER	A	387, 383, 116, 161, 162, 160, 316, 314, 15, 11, 16, 13, 29, 12	27,33	EARL DE BARRATS		x
SAINT JEAN DE LIER	B	458, 456, 457, 115	2,45	EARL DE BARRATS		x
SAINT JEAN DE LIER	B	55, 48, 54	2,03	EARL DE BERDOT		x
SAINT JEAN DE LIER	C	167, 162, 169, 172, 160, 158, 164, 171, 163, 157, 161, 159, 142, 155, 173, 165, 156, 170, 168, 166,	9,27	EARL DE BARRATS		x
SAINT JEAN DE LIER	B	63, 84, 60, 59, 61, 66, 85, 65, 204, 186, 70, 69, 62, 64, 187, 68, 67, 205, 83	31,77 intégrant des parcelles de la commune de Vicq Auribat	EARL DE BERDOT		x
SAINT JEAN DE LIER	C	547, 548, 380, 376, 377, 386	13,76 intégrant des parcelles de la commune de Cassen	EARL DE BERDOT		x
SAINT JEAN DE LIER	A	40, 41, 36, 42, 37, 36, 38, 35, 43, 68, 90, 70, 71, 66, 73, 67, 72, 92, 69, 415, 91, 382, 315, 75, 9, 8, 97, 103, 104	20,15	GUILLEMANE REMI		x
SAINT JEAN DE LIER	A	64, 45, 58, 56, 34, 411, 405, 46, 60, 59, 47, 396, 65, 43, 61, 57, 44, 32, 409, 398, 395, 63, 55, 61	18,35	SCEA GUILLEMANE		x
SAINT JEAN DE LIER	A	366, 367, 21,	3,34	PUSSACQ Christian		x
SAINT JEAN DE LIER	B	58, 41, 42, 45, 44, 43, 49, 51, 50, 52, 55	4,11	PUSSACQ Christian		x
SAINT JEAN DE LIER	C	142	2,19	PUSSACQ Christian		x
SAINT JEAN DE LIER	A	234, 389, 292, 289, 287, 288, 291, 133, 134, 346, 133	9,86	SCEA LES MIMOSAS		X



Commune	Section	N° Cadastre	Surface	Agriculteur	Forestier	Agricole
SAINT JEAN DE LIER	C	513, 199, 220, 198, 197, 515, 200, 201, 403	10,45	SCEA LES MIMOSAS		X
SAINT JEAN DE LIER	D	59, 63, 64, 132, 131, 130, 234, 142, 141, 149	5,46	SCEA LES MIMOSAS		X
SAINT MICHEL ESCALUS	C	169,170,174,175,176	30,35	DUMARTIN René	X	
SAINT MICHEL ESCALUS	C	162,163,164,167,168	52,50	COYOLA Bernard	X	
ST MICHEL ESCALUS	C	45,286	7,00	COYOLA Bertrand		X
SAINT PAUL LES DAX	AP	64,65,66,77,78,80,84,85a,85b,87,88a,88b,55a,55b,82,83,86a,86b,93,95a,95b	38,48	PELLETIER Pierre	X	
SAINT PAUL LES DAX	AO	96,100,101,104,172,173,174a,174b,175a,175b,175c,176,177,178,179,180,181,182a,182b,185,187,189,191a,191b,193,195,198,200,202,204a,204b,121,183	35,95	PELLETIER Pierre	X	
SAINT PERDON	AR	1, 13, 14, 15, 16, 17, 18, 19, 21, 24, 154, 186, 202, 204, 206, 207, 210	18,30	SOUX François		X
SAINT PERDON	AS	45, 47, 87, 08, 92, 93, 129, 131, 132, 133, 134, 135, 197, 198, 245, 246, 247, 248, 22, 138, 139, 140, 141, 142, 169, 170, 171, 172, 173, 174, 175, 176, 177, 178, 181	44,00	EARL JEAN PRIM		X
SAINT PERDON	AR	39, 40, 45, 50, 57, 58, 59, 136, 137, 158, 161, 168, 169, 70, 78, 79, 80, 81, 82, 83, 103, 104, 105, 106, 107, 108, 109, 110	22,90	EARL JEAN PRIM		X
SAINT PERDON	AO	91, 92, 93, 94, 95, 96, 97, 99, 100, 101b, 116, 117, 118, 151, 153	14,99	CAZEAUX		X
SAINT SEVER	B	179,411,412,469,184,185,186,189,174,139,165,143,198,143,144,145,146,147,148,494	23,68	LAMAISON		X
SOLFERINO	A	121,137,138	11,49	LABADAN	X	
SOLFERINO	F	115,148,150,151,155,160	149,20	DEPREZ Lionel		X
SOLFERINO	G	83,84,86,87	41,00	DEPREZ Cyril		X
SORT CHALOSSE EN	E	229,257,319,320,322,323,469,471,472,912,914	6,89	GRANGE		X
SORT CHALOSSE EN	D	53,58,59,60,152	7,44	GRANGE		X
SOUPROSSE	U	57, 59, 68, 60, 66, 62, 68	14,13	LABAT		x
TALLER*	B	61,67,84	10,00	GROUPEMENT FORESTIER DU LACAY	X	
TALLER*	A	1, 4, 93, 86, 101, 123, 43, 94, 122, 96, 91, 92, 97	42,54	GROUPEMENT FORESTIER DU LACAY	X	

\* zones vulnérables : communes avec délimitation infracommunale

Commune	Section	N° Cadastre	Surface	Agriculteur	Forestier	Agricole
TALLER*	B	61, 84, 67, 82	52,26	GROUPEMENT FORESTIER DU LACAY	X	
	C	109, 171, 95, 161, 108, 163, 193, 111, 192,				
TALLER*	C	106	10,45	GROUPEMENT FORESTIER DU LACAY	X	
TALLER	C	159, 160, 200, 202	14,91	CASTILLON	X	
TARTAS	C	866,867,481	8,01	LABARTHE Jacqueline		X
TALLER*	E	73, 254	13,54	CASTILLON	X	
TALLER*	E	352, 161, 439, 322, 155, 553, 156, 158, 410, 608, 446, 550, 440, 160, 268, 265, 264	85,75	GROUPEMENT FORESTIER DU LACAY	X	
TALLER*	E	268	10,35	GROUPEMENT FORESTIER DU LACAY	X	
TALLER*	F	313, 486, 314, 490, 411, 173	21	GROUPEMENT FORESTIER DU LACAY	X	
TALLER*	D	54, 67, 66, 73	7,43	GROUPEMENT FORESTIER DU LACAY	X	
TALLER*	F	250	7,43	GROUPEMENT FORESTIER DU LACAY	X	
TARTAS	E	112,113,114,115,119,120,121,12 2,123,124,125,126,127,94,95,10 8,111,371,373,375E,377,379,38 1,383A,385	24,27	LABARTHE Jacqueline		X
TARTAS	E	6	2,61	LABARTHE Jacqueline		X
TARTAS	G	0058, 0059, 0067, 0135, 0137, 0138	12,30	DUTOUYA JM		X
TARTAS	E	0004, 0005,	5,27	DUCASSE Vincent		X
TARTAS	F	0018, 0019,0056, 0057, 0061, 0063, 0064, 0074, 0075, 0076, 0077, 0408, 0403, 191b	17,58	DUCASSE Vincent		X
TARTAS	A	0162	1,03	DUCASSE Vincent		X
TARTAS	G	0821, 0431	3,05	EARL SAUBANERE		X
TILH	A	282, 262, 263, 733, 575, 574, 573, 475, 479, 480, 476, 478, 473, 482, 277, 278	25,59	EARL ARTIGUEBIELLE		X
	E	405				X
TILH	B	545, 455, 292, 293	4,31	EARL ARTIGUEBIELLE		X
TILH	C	9, 33, 34, 70, 112, 76, 74, 440, 84, 447, 69, 78, 113, 441, 449, 437, 75, 212, 211, 213, 470, 257, 262, 287, 288	28,71	EARL ARTIGUEBIELLE		X
TILH	D	82, 83	1,02	EARL ARTIGUEBIELLE		X

Commune	Section	N° Cadastre	Surface	Agriculteur	Forestier	Agricole
TILH	C	226, 227, 206, 474, 472,	6,64	EARL DU SEIGNE		x
TILH	D	15, 31	3,27	EARL DU SEIGNE		x
TILH	D	490, 484, 489	3,85	EARL YOUANOU		x
TILH	C	217, 473	7,43	EARL YOUANOU		x
TILH	D	262	0,36	GARESTE		x
TILH	OB	22	1,60	LAGELOUZE		x
TILH	OA	529	1,80	LAGELOUZE		x
TILH	F	85, 84, 82, 18, 19, 83	11,10	LAGELOUZE		x
TOSSE	AC	25,31	2,52	ROBIN	X	
UZA	A	69,70,71,72,73,80,81,82,83,85,86,87,36,41,42,43,44,29,30	22,67	FOSES	X	
VICQ D'AURIBAT	A	32, 36, 117, 40, 38, 29, 28, 27, 41, 35, 34, 33, 42, 30, 39, 37, 31,	31,77 intégrant des parcelles de la commune de Saint-jean-de-lier	EARL DE BERDOT		x
VICQ D'AURIBAT	A	23, 24, 54, 57, 243, 55, 56, 174, 176, 175, 157, 158, 162, 163, 161,	10,17	EARL DE BERDOT		x
VICQ D'AURIBAT	A	268, 271, 267,	12,75 intégrant des parcelles de la commune de Onard	EARL DE BERDOT		x
	B	673				x
VICQ D'AURIBAT	B	458, 120, 122, 69, 81, 91, 99, 124, 125, 92, 123, 556, 68, 67, 95, 94, 126, 82, 80, 453, 558, 121, 457, 527, 119, 130,85	28,23	PUSSACQ Christian		x
	C	151, 150, 152				
VICQ D'AURIBAT	B	131, 148, 278, 276, 273	7,82	PUSSACQ Christian		x
VICQ D'AURIBAT	A	3, 135, 2,	6,17	PUSSACQ Christian		x
VIELLE SAINT-GIRONS	AW	68	4,78	LABADAN CP	X	
VIELLE SAINT-GIRONS	AW	67i,70d,70f,89a,90	4,25	PELLETIER	X	
VIELLE SAINT-GIRONS	AE	81	7,50	LABADAN CP	X	
VIELLE SAINT-GIRONS	AE	94	1,15	MAUBOURGUET Jacques	X	
VIELLE SAINT-GIRONS	AD	206	6,00	LABADAN CP	X	
VIELLE SAINT-GIRONS	AV	74a,74b,74c	15,35	PELLETIER	X	

Commune	Section	N° Cadastre	Surface	Agriculteur	Forestier	Agricole
VIELLE SAINT-GIRONS	AH	68a,68b,68c,68d,72,235a,235b	12,67	PELLETIER	X	
VIELLE SAINT-GIRONS	AX	19, 24, 48, 71	22,82	LABADAN CP	X	
VIELLE SAINT-GIRONS	AX	219, 264, 266, 216	19,29	PELLETIER	X	
VIELLE SAINT-GIRONS	AW	65c,d,e,f,g, 67d,e,f, 72a	10,27	PELLETIER	X	

Mu pour être annexé  
à mon arrêté en date de  
ce jour.

Mt-de-Marsan, le 6 OCT. 2015

Le Préfet.

Pour le Préfet et par délégation,  
Le Secrétaire Général

Jean SALOMON

**ANNEXE 2 :**  
**Plans parcellaires**



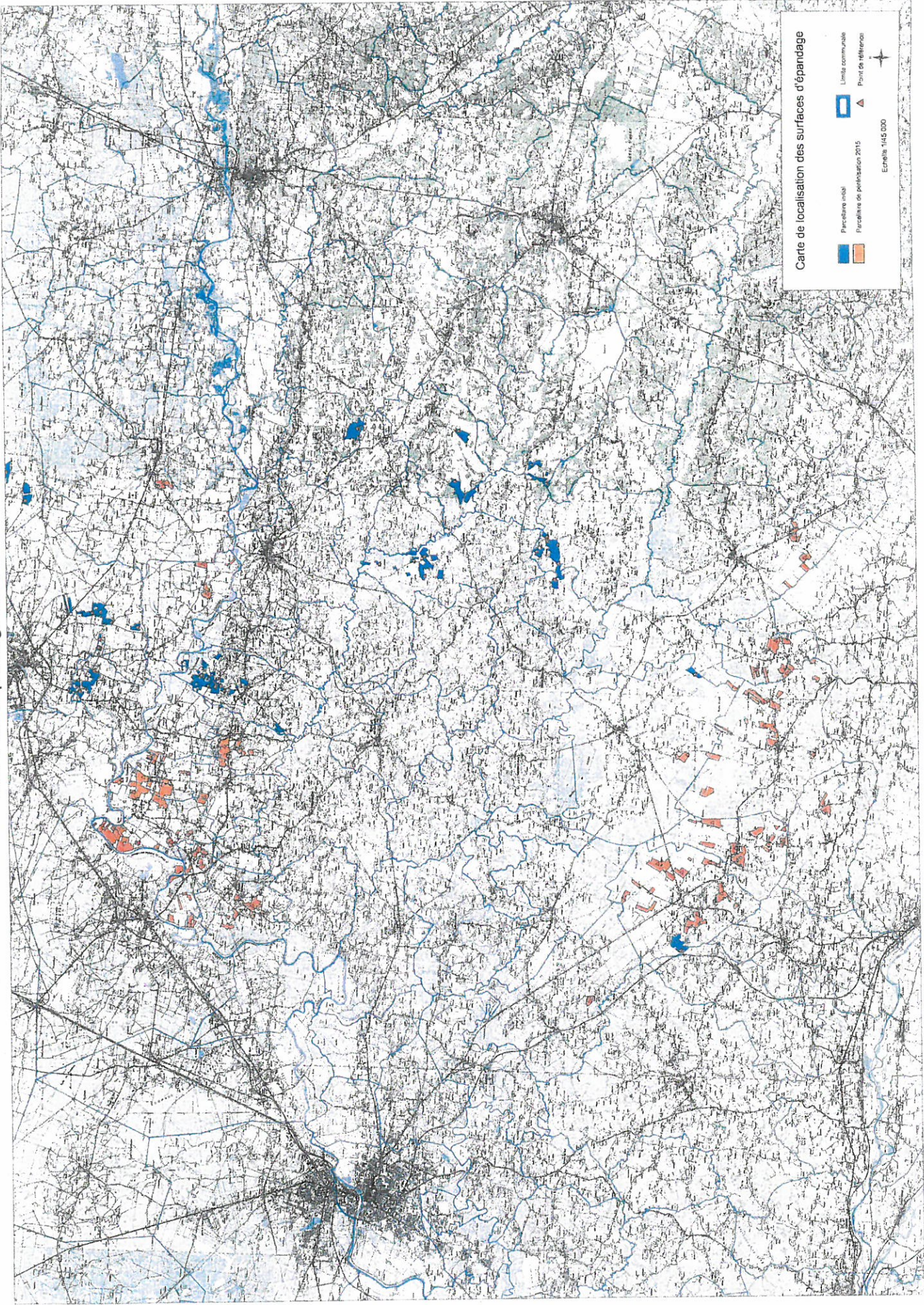

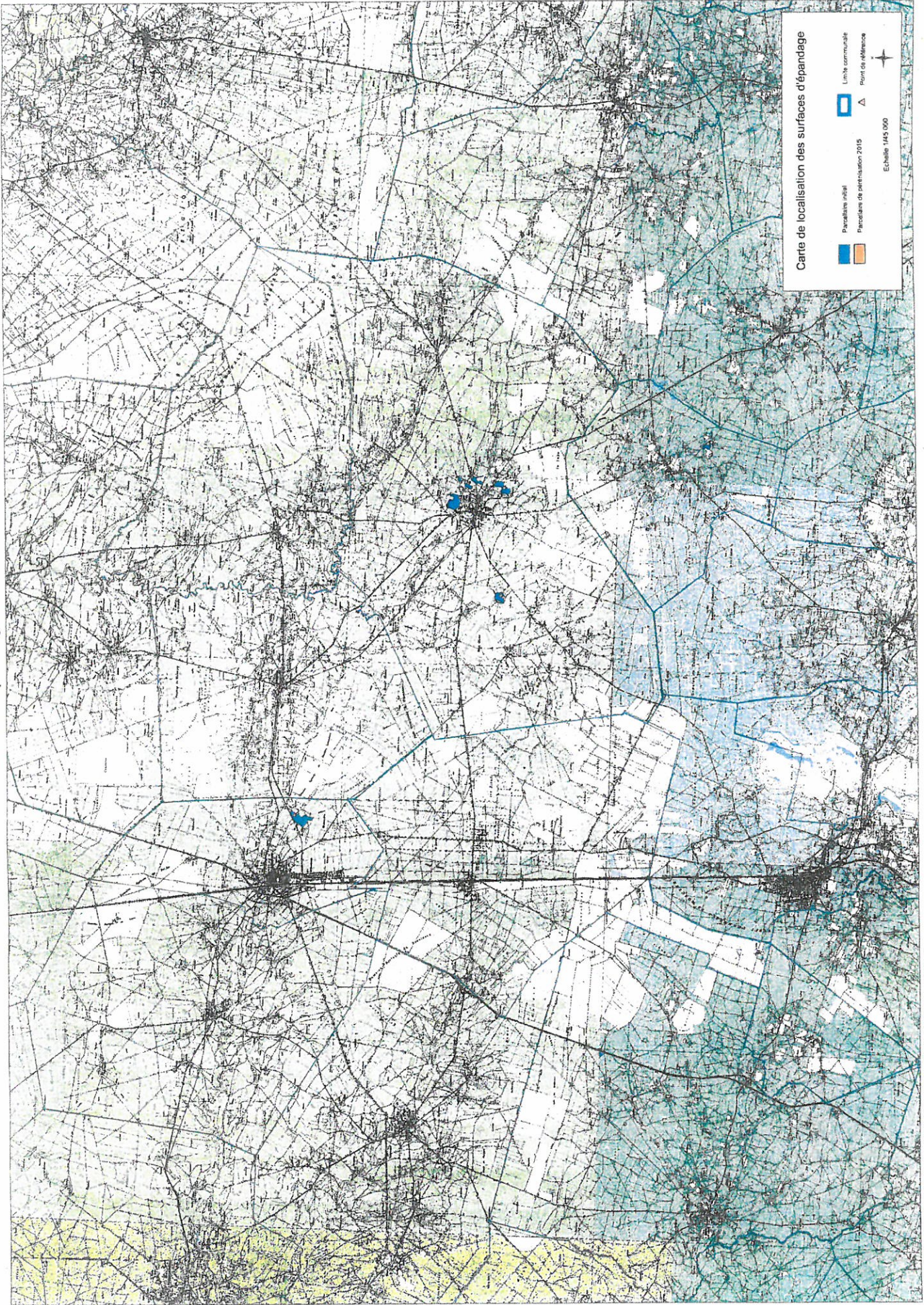



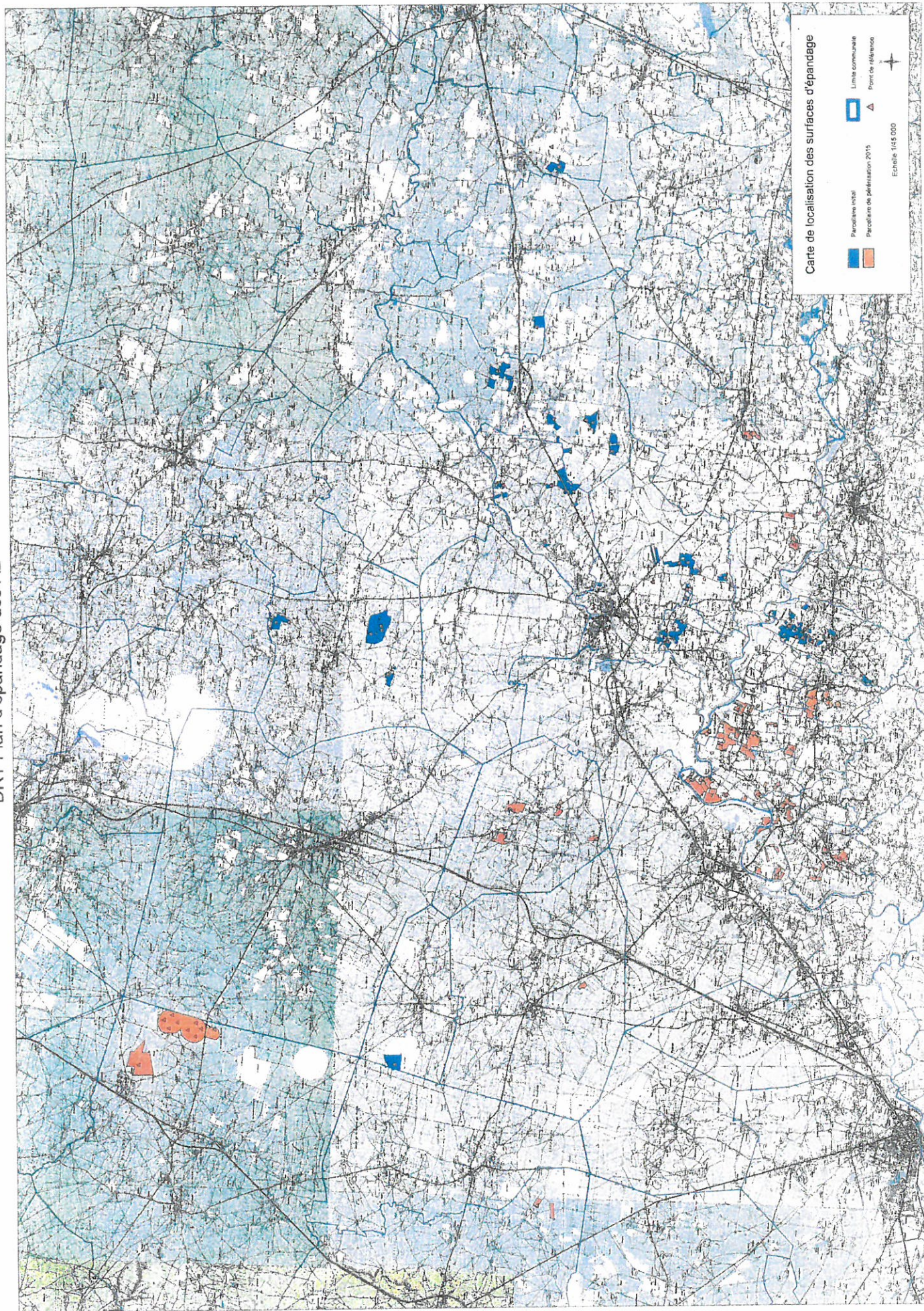

DRT Plan d'épandage des AB

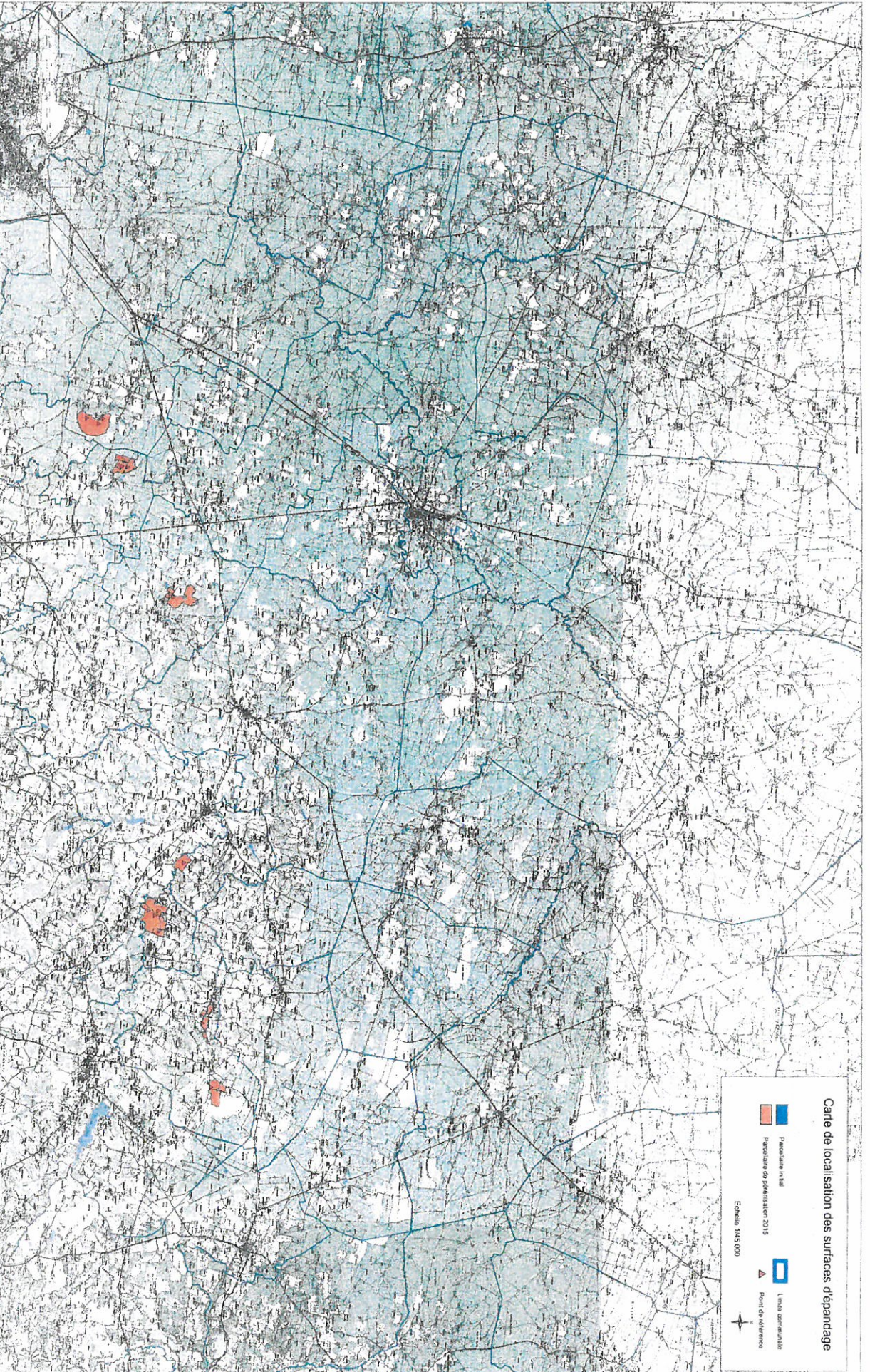

SEDE SUD OUEST/JBO/000314/PE DRT/AVRIL 2014

# DRT Plan d'épandage APC

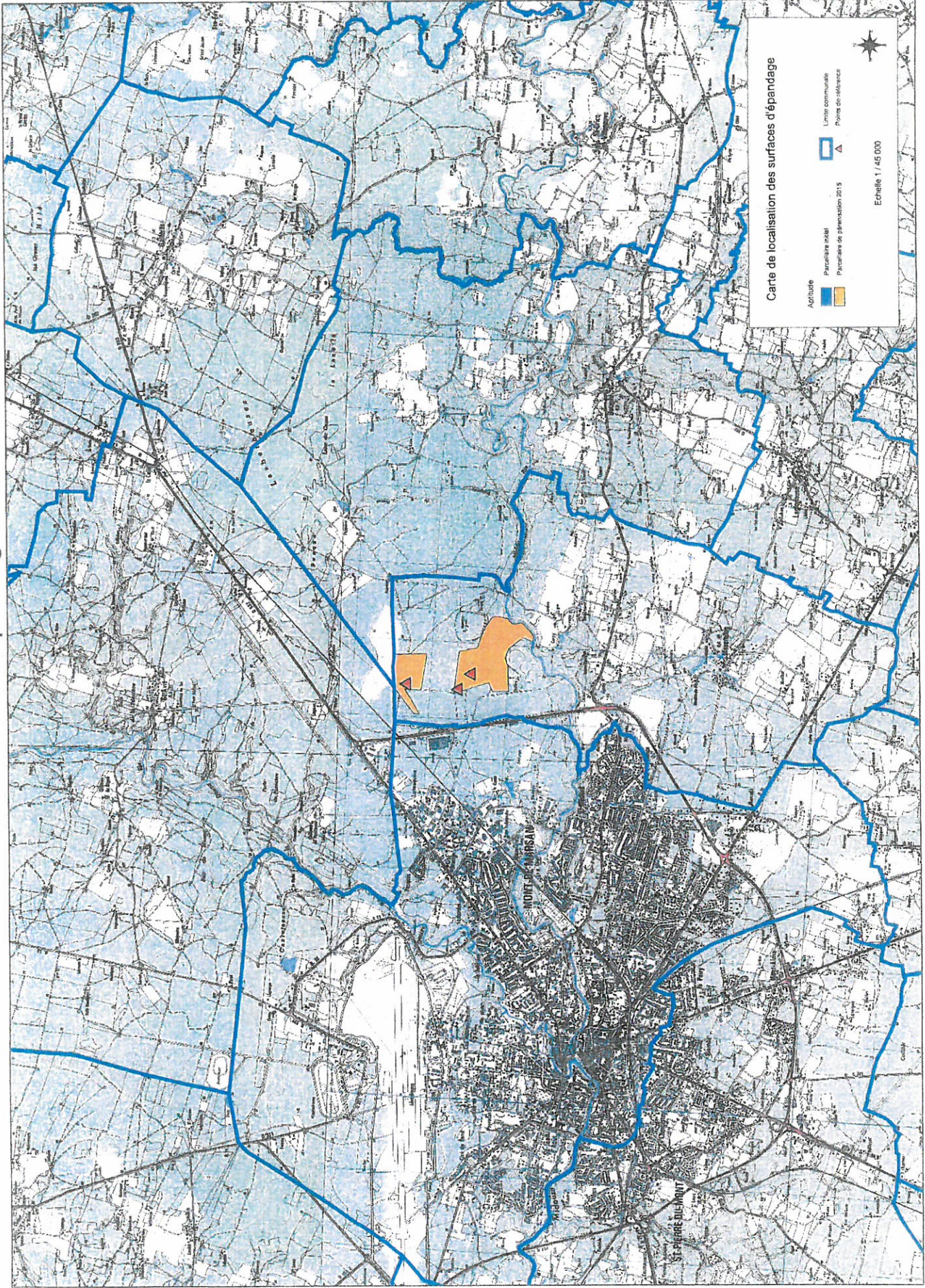

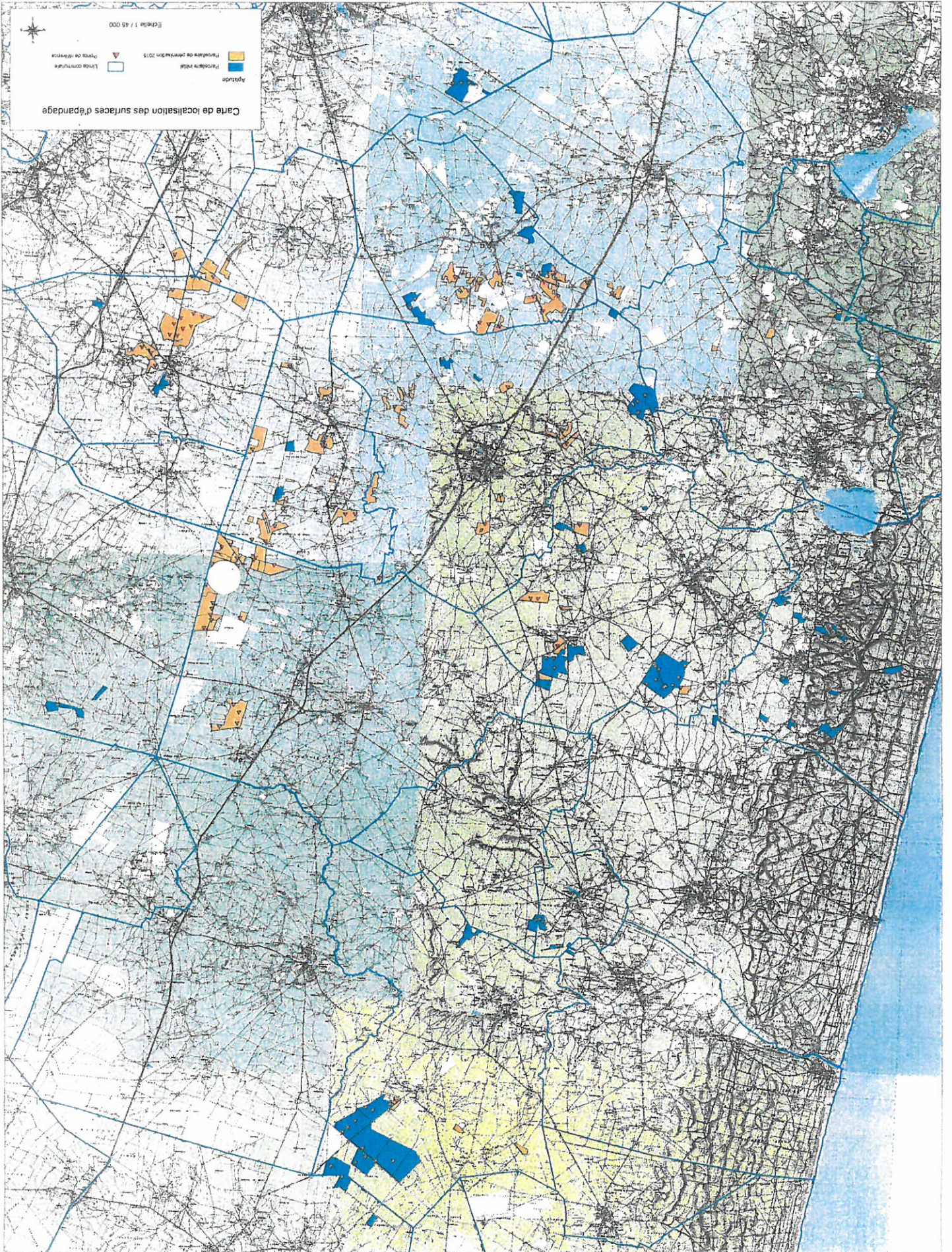

DRT Plan d'épandage APC

Vu pour être annexé  
à mon arrêté en date de  
ce jour.

Mt-de-Marcen, le - 6 OCT. 2015

Le Préfet,

Pour le Préfet et par délégation,  
Le Secrétaire Général

Jean SALOMON

**ANNEXE 3 :**  
**Liste des points de référence**



Nom agriculteur	Référence parcelle	Coord. Lambert ZII étend.	
		X	Y
CABIRO PIERRE	40 00068 001	336400	1891390
COMMUNE DE LESPERON	40 00111 019	330468	1885915
COMMUNE DE LESPERON	40 00111 020	330674	1886725
COMMUNE DE LESPERON	40 00111 021	330433	1887427
COMMUNE DE LESPERON	40 00111 021	330480	1887650
COMMUNE DE LESPERON	40 00111 022	330535	1887873
COMMUNE DE LESPERON	40 00111 022	330770	1888382
COMMUNE DE LESPERON	40 00111 023	330492	1888079
COMMUNE DE LESPERON	40 00111 012	329510	1885709
COMMUNE DE LESPERON	40 00111 013	329755	1885158
COMMUNE DE LESPERON	40 00111 016	330079	1885242
COMMUNE DE LESPERON	40 00111 003	328852	1885754
COMMUNE DE LESPERON	40 00111 008	328788	1885668
COMMUNE DE LESPERON	40 00111 001	328077	1885966
COMMUNE DE MEZOS	40 00076 003	323570	1909750
COMMUNE DE MEZOS	40 00076 002	324240	1909170
COMMUNE DE MEZOS	40 00076 001	324720	1908680
COMMUNE DE MEZOS	40 00076 004	325300	1907870
COMMUNE DE MEZOS	40 00076 004	325500	1908040
COMMUNE DE MEZOS	40 00076 004	325010	1907610
COMMUNE DE MEZOS	40 00076 005	323690	1906980
COMMUNE DE MEZOS	40 00076 005	324350	1907200
COMMUNE DE MEZOS	40 00076 005	324620	1907090
COYOLA	40 00065 001	313859	1879395
COYOLA	40 00065 001	314147	1879627
COYOLA	40 00065 001	314123	1880063
DARMAILLACQ	40 00075 001	315030	1875510
DARMAILLACQ	40 00075 002	315106	1875432
DE MONTAIGU MARIE-ANGE	40 00110 001	317109	1887596
DUMARTIN RENE	40 00080 001	313417	1879939
G.F. CAZAUX - LACOSTE	40 00064 003	318780	1871550
G.F. CAZAUX - LACOSTE	40 00064 010	317174	1875533
G.F. CAZAUX - LACOSTE	40 00064 010	317746	1876102
G.F. CAZAUX - LACOSTE	40 00064 009	321106	1874769
G.F. CAZAUX - LACOSTE	40 00064 007	320600	1875290
G.F. CAZAUX - LACOSTE	40 00064 005	321610	1877950
G.F. CAZAUX - LACOSTE	40 00064 011	320217	1874996
G.F. CAZAUX - LACOSTE	40 00064 013	319447	1874618
G.F. CAZAUX - LACOSTE	40 00064 004	317840	1874630
G.F. CAZAUX - LACOSTE	40 00064 001	322820	1875970
G.F. CAZAUX - LACOSTE	40 00064 002	322640	1875630
G.F. CAZAUX - LACOSTE	40 00064 014	319403	1876704
G.F. CAZAUX - LACOSTE	40 00064 015	320173	1876551
G.F. CAZAUX - LACOSTE	40 00064 015	319835	1876600
G.F. DE BOURRUT	40 00050 006	317960	1899750
G.F. DE BOURRUT	40 00050 004	334740	1875700
G.F. DE BOURRUT	40 00050 014	325520	1909800
G.F. DE BOURRUT	40 00050 013	325960	1909380
G.F. DE BOURRUT	40 00050 007	317260	1900800
G.F. DE BOURRUT	40 00050 003	332000	1878910
G.F. DE BOURRUT	40 00050 005	318090	1899780
G.F. DE BOURRUT	40 00050 011	324690	1908890
G.F. DE LACAY	40 00079 009	324443	1882889
G.F. DE LACAY	40 00079 016	332609	1878176
G.F. DE LACAY	40 00079 006	320013	1884375
G.F. DE LACAY	40 00079 012	326107	1881288
G.F. DE LACAY	40 00079 012	326204	1881264
G.F. DE LACAY	40 00079 008	324962	1883966
G.F. DE LACAY	40 00079 008	325334	1883974
G.F. DE LACAY	40 00079 018	376563	1882251
G.F. DE LACAY	40 00079 018	376759	1882082
G.F. DE LACAY	40 00079 004	308982	1876662
G.F. DE LACAY	40 00079 017	376639	1882919
G.F. DE LACAY	40 00079 001	328046	1884434
G.F. DE LACAY	40 00079 001	328160	1884480
G.F. DE LACAY	40 00079 001	328395	1885023
G.F. DE LACAY	40 00079 013	326322	1879348
G.F. DE LACAY	40 00079 014	329122	1875498
G.F. DE LACAY	40 00079 015	329786	1874067
G.F. DE LACAY	40 00079 002	328930	1884960
G.F. DE LACAY	40 00079 002	328890	1881435
G.F. DE LACAY	40 00079 011	329391	1888000
G.F. DE LACAY	40 00079 007	324044	1886457

Nom agriculteur	Référence parcelle	Coord. Lambert ZII étend.	
		X	Y
GOURDON FRERES	40 00107 003	323440	1906832
LABADAN C-P	40 00048 005	306350	1888760
LABADAN C-P	40 00048 005	306350	1888760
LABADAN C-P	40 00048 009	321100	1900710
LABADAN C-P	40 00048 004	316840	1839160
LABADAN C-P	40 00048 004	316840	1839160
LABADAN C-P	40 00048 7	308610	1890420
LABADAN C-P	40 00048 007	308610	1890420
LABADAN CHARLES	33 109 004	317249	1889110
LABADAN CHARLES	33 00109 003	317987	1887264
LABADAN CHARLES	33 00109 003	318277	1887254
LABADAN J-L	40 00047 006	317680	1889580
LABADAN J-L	40 00047 014	317370	1889970
LABADAN J-L	40 00047 014	317390	1889590
LABADAN JEAN-MARIE	40 00108 002	312531	1890758
LABADAN JEAN-MARIE	40 00108 001	316062	1875006
MAUBOURGUET	40 00063 002	311600	1892000
PELLETIER	40 00049 010	308560	1887470
PELLETIER	40 00049 012	320560	1867310
PELLETIER	40 00049 012	320850	1867300
PELLETIER	40 00049 006	316410	1885380
PELLETIER	40 00049 013	321170	1867320
PELLETIER	40 00049 008	304440	1890140
PELLETIER	40 00049 001	308252	1892077
TEISSERENC HENRI	40 00109 001	316389	1884422
VERNIER RENEE	40 00067 001	312610	1890370
VERNIER RENEE	40 00067 001	312360	1889910
VERNIER RENEE	40 00067 001	312850	1890670
VERNIER RENEE	40 00067 001	313250	1889430
VERNIER RENEE	40 00067 001	313370	1890050
VERNIER RENEE	40 00067 001	313480	1890450
VERNIER RENEE	40 00067 001	313490	1889930
VERNIER RENEE	40 00067 001	313840	1890620
PROPRIETE MASSIE	40 00112 001	316878	1881251
PROPRIETE MASSIE	40 00112 004	317029	1880757
PROPRIETE MASSIE	40 00112 008	319403	1883235
PROPRIETE MASSIE	40 00112 009	317707	1874976
PROPRIETE MASSIE	40 00112 011	317275	1874612
PROPRIETE MASSIE	40 00112 013	318123	1875543
PROPRIETE MASSIE	40 00112 015	332760	1877691
PROPRIETE MASSIE	40 00112 016	333466	1877550
PROPRIETE MASSIE	40 00112 016	333113	1877477
PROPRIETE MASSIE	40 00112 017	331754	1877018
PROPRIETE MASSIE	40 00112 017	331542	1876766
PROPRIETE MASSIE	40 00112 017	331234	1876664
PROPRIETE MASSIE	40 00112 017	330791	1876292
PROPRIETE MASSIE	40 00112 017	331139	1876178
PROPRIETE MASSIE	40 00112 017	331610	1876334
PROPRIETE MASSIE	40 00112 018	332050	1876985
PROPRIETE MASSIE	40 00112 018	331887	1876566
PROPRIETE MASSIE	40 00112 019	331192	1874730
PROPRIETE MASSIE	40 00112 020	330816	1874251
PROPRIETE MASSIE	40 00112 021	331930	1875237
PROPRIETE MASSIE	40 00112 022	330898	1874794
PROPRIETE MASSIE	40 00112 022	330378	1874746
PROPRIETE MASSIE	40 00112 023	327442	1878224
PROPRIETE MASSIE	40 00112 027	323068	1879296
PROPRIETE MASSIE	40 00112 028	323428	1879788
PROPRIETE MASSIE	40 00112 031	319111	1879050
PROPRIETE MASSIE	40 00112 032	331848	1873870
PROPRIETE MASSIE	40 00112 033	330197	1892237
PROPRIETE MASSIE	40 00112 033	329524	1892100
PROPRIETE MASSIE	40 00112 033	329446	1891671
PROPRIETE MASSIE	40 00112 033	329653	1891377

Exploitant forestier du plan d'épandage initial

Exploitant forestier de l'extension

Liste et coordonnées des points de référence (plan d'épandage des APC - DRT)





Nom agriculteur	Référence parcelle	Coor. Lambert ZII étend.	
		X	Y
BLOY DENIS	40 00069 008	350525	1861640
BLOY DENIS	40 00069 010	350619	1860351
BLOY DENIS	40 00069 003	350779	1859951
CABIRO ANASTASIA	40 00054 008	344740	1883380
CABIRO ANASTASIA	40 00054 002	346300	1884030
CABIRO ANASTASIA	40 00054 001	346431	1883607
CABIRO ANASTASIA	40 00054 003	355740	1862410
CABIRO ANASTASIA	40 00054 009	353650	1858780
CABIRO ANASTASIA	40 00054 004	355590	1858610
CADILLON SERGE	40 00097 001	339696	1868616
CADILLON SERGE	40 00097 020	338379	1875678
CADILLON VERONIQUE	40 00098 015	336961	1868917
CADILLON VERONIQUE	40 00098 021	343700	1867550
CUZACQ	40 00072 003	350450	1909100
CUZACQ	40 00072 022	342160	1916900
CUZACQ	40 00072 008	354570	1908930
CUZACQ	40 00072 002	356160	1901260
CUZACQ	40 00072 010	354210	1910600
DUCASSE VINCENT	40 00018 003	348450	1871730
DUCASSE VINCENT	40 00018 002	348270	1870760
DUPEBE GAELE	40 00071 012	346200	1849850
DUPEBE GAELE	40 00071 013	350050	1859950
DUPEBE GAELE	40 00071 015	335673	1850542
DUPEBE GAELE	40 00071 004	353530	1855360
DUPEBE RAPHAEL	40 00070 006	351180	1854960
DUPEBE RAPHAEL	40 00070 007	351490	1855350
DUPEBE RAPHAEL	40 00070 004	350470	1854940
EARL ARTIGUEBIELLE	40 00088 015	344253	1847250
EARL ARTIGUEBIELLE	40 00088 003	346361	1847548
EARL ARTIGUEBIELLE	40 00088 004	346209	1846375
EARL DE BARRATS	40 00085 005	340046	1870806
EARL DE BERDOT	40 00101 009	343265	1870333
EARL DE BERDOT	40 00101 001	342558	1870598
EARL DE BERDOT	40 00101 012	341988	1870966
EARL DE BERDOT	40 00101 014	341762	1868313
EARL DES DEUX RUISSEAUX	40 00041 011	351860	1879000
EARL DES DEUX RUISSEAUX	40 00041 001	351578	1876377
EARL DES DEUX RUISSEAUX	40 00041 003	349700	1877490
EARL DU HAOUJ	40 00020 003	356230	1879170
EARL DU LAC	40 00094 003	337807	1848958
EARL JEVINAN	40 00086 010	347443	1846784
EARL JEVINAN	40 00086 014	350584	1845654
EARL LEBASSE	40 00044 012	346010	1868130
EARL LEBASSE	40 00044 015	346400	1868360
EARL PHILIPPE TARTAS	40 00106 001	384970	1885636
EARL PHILIPPE TARTAS	40 00106 005	384983	1885841
EARL PHILIPPE TARTAS	40 00106 008	383211	1884409
EARL PHILIPPE TARTAS	40 00106 008	383415	1884831
EARL PHILIPPE TARTAS	40 00106 008	383225	1884994
EARL PHILIPPE TARTAS	40 00106 006	389557	1887360
EARL PHILIPPE TARTAS	40 00106 007	389672	1887450
EARL SAUBANERE	40 00019 008	345860	1872930
EARL YOUANOUE	64 00090 019	345169	1847289
ESPOSITO	40 00045 008	345820	1867520

Agriculteur du plan d'épandage initial

Nom agriculteur	Référence parcelle	Coor. Lambert ZII étend.	
		X	Y
EURL DU TASTET	64 00092 014	343134	1850180
FRANCOIS SERGE	40 00087 006	338650	1850450
FRANCOIS SERGE	40 00087 001	339015	1849378
FRANCOIS SERGE	40 00087 008	340950	1845000
GAEC DEGERT	40 00026 012	334300	1881010
GAEC DEGERT	40 00026 001	329910	1883330
GAEC DEGERT	40 00026 005	330540	1881040
GARESTE	40 00089 011	337698	1852632
GARESTE	40 00089 009	338975	1851349
GARESTE	40 00089 001	337025	1849866
GUILLEMANE REMI	40 00100 005	340728	1872145
HOMATE FRANCOIS	40 00084 004	340529	1849262
LABARRIERE	40 00060 001	346771	1887544
LABARTHE	40 00073 006	348850	1872140
LABAT	40 00104 001	353739	1869702
LABAT	40 00104 004	349493	1868115
LAGELOUZE	40 00093 010	343104	1845422
LAGOUEYTE	40 00078 006	324489	1877924
LAGOUEYTE	40 00078 004	324466	1878063
LESPEST	40 00058 009	345980	1867860
PUSSACQ CHRISTIAN	40 00102 011	342457	1871397
PUSSACQ CHRISTIAN	40 00102 001	341869	1870049
PUSSACQ CHRISTIAN	40 00102 005	342681	1868919
PUYO	40 00103 011	338600	1879078
PUYO	40 00103 001	339502	1878770
SCEA GUILLEMANE	40 00081 012	240260	1871750
SCEA LAGRAVE	40 00043 001	331349	1890490
SCEA LAGRAVE	40 00043 001	331073	1890715
SCEA LAGRAVE	40 00043 001	331313	1890992
SCEA LAGRAVE	40 00043 001	331577	1890684
SCEA LAGRAVE	40 00043 001	331608	1891370
SCEA LAGRAVE	40 00043 001	331896	1891568
SCEA LAGRAVE	40 00043 001	33188	1891697
SCEA LAGRAVE	40 00043 001	331712	1891872
SCEA LAGRAVE	40 00043 002	331322	1889999
SCEA LAGRAVE	40 00043 003	330013	1892820
SCEA LE PIATA	40 00105 001	401014	1886919
SCEA LE PIATA	40 00105 003	401005	1886569
SCEA LE PIATA	40 00105 003	401180	1886800
SCEA LE PIATA	40 00105 005	401730	1886946
SCEA LE PIATA	40 00105 011	399259	1887812
SCEA LE PIATA	40 00105 020	407372	1888768
SCEA LE PIATA	40 00105 022	405066	1888460
SCEA LES MIMOSAS	40 00099 008	337571	1866567
SCEA LES MIMOSAS	40 00099 001	350617	1868245
SCEA LES MIMOSAS	40 00099 010	340035	1869605
SENENACQ	40 00096 004	339801	1846605
SENENACQ	40 00096 002	339548	1848391
SENENACQ	40 00096 010	333766	1853969
SOUX BENOIT	40 00083 001	357890	1877690
SOUX FRANCOIS	40 00021 003	354370	1877090
SOUX FRANCOIS	40 00021 006	353120	1874920
SOUX FRANCOIS	40 00021 008	363980	1876770
SOUX FRANCOIS	40 00021 001	354230	1875630

Agriculteur de l'extension

Liste et coordonnées des points de référence (plan d'épandage des AB - DRT)

